



município
tavira

FICHAS DO PATRIMÓNIO ARQUITETÓNICO – VOL. IV

ELEMENTOS COMPLEMENTARES

FICHA TÉCNICA

TÍTULO: Fichas do Património Arquitetónico – Vol. IV
DESCRIÇÃO: Fichas do Património Arquitetónico – Volume IV, no âmbito da elaboração do Plano de Urbanização de Tavira

PRODUÇÃO: Município de Tavira
DATA: Abril de 2020

COORDENAÇÃO GERAL: Ana Massena Gago | Arquitetura
COORDENAÇÃO TÉCNICA: Nuno Ferreira | Geografia

EQUIPA TÉCNICA: Célia Teixeira | Arquiteta
Daniel Santana | História
Marco Afonso | Informática
Nuno David | Arquitetura
Silvia Bento | Engenharia Civil
Tânia Oliveira | Arquiteta
Teresa Barros | Design Gráfico

VERSÃO: v.01
FICHEIRO DIGITAL: Fichas do Património Arquitetónico - Vol.IV.pdf

ÍNDICE GERAL

3. IMÓVEIS INVENTARIADOS.....4

3. IMÓVEIS INVENTARIADOS

Continuação – Fichas n.º 461 a 618.

FICHA DE IMÓVEL INVENTARIADO

RUA: Rua Borda D'Água de Aguiar
Nº POLÍCIA: 28,30,32
LUGAR: Tavira
FREGUESIA: Tavira (Santa Maria e Santiago)
COORDENADAS WGS84 (LAT,LON): 37.1274965011361,-7.65047658409777
COORDENADAS ETRS89 (X,Y): 42888.1629968083,-281925.853862864



TIPO DE ARQUITECTURA
Civil

TIPOLOGIA

ÉPOCA DE CONSTRUÇÃO

ESTADO DE CONSERVAÇÃO

USO PREDOMINANTE
Habitação

GRAU DE PROTEÇÃO

PROTEÇÃO PROPOSTA

INTERESSE PATRIMONIAL

 Imóvel

Nº IPA:

BREVE DESCRIÇÃO

ELEMENTOS NOTÁVEIS

Gradeamentos, Platibandas/Frontão, Fachada a preservar

Natureza Jurídica: Privado

Fontes:

Observações:

FICHA DE IMÓVEL INVENTARIADO

RUA: Rua João Vaz Corte Real
Nº POLÍCIA: 51
LUGAR: Tavira
FREGUESIA: Tavira (Santa Maria e Santiago)
COORDENADAS WGS84 (LAT,LON): 37.1276199045267,-7.65137229354588
COORDENADAS ETRS89 (X,Y): 42808.4974412053,-281912.562746245



TIPO DE ARQUITECTURA
Civil

TIPOLOGIA

ÉPOCA DE CONSTRUÇÃO

ESTADO DE CONSERVAÇÃO

USO PREDOMINANTE

GRAU DE PROTEÇÃO

PROTEÇÃO PROPOSTA

INTERESSE PATRIMONIAL

 Imóvel

Nº IPA:

BREVE DESCRIÇÃO

ELEMENTOS NOTÁVEIS

Platibandas/Frontão, Cantarias/Cunhais, Outros, Caixilharias, Fachada a preservar

Natureza Jurídica: Privado

Fontes:

Observações:

FICHA DE IMÓVEL INVENTARIADO

RUA: Rua João Vaz Corte Real
Nº POLÍCIA: 65
LUGAR: Tavira
FREGUESIA: Tavira (Santa Maria e Santiago)
COORDENADAS WGS84 (LAT,LON): 37.1278228906152,-7.65165843057411
COORDENADAS ETRS89 (X,Y): 42782.9560284569,-281890.164130375



TIPO DE ARQUITECTURA
Civil

TIPOLOGIA

ÉPOCA DE CONSTRUÇÃO

ESTADO DE CONSERVAÇÃO

USO PREDOMINANTE
Habitação

GRAU DE PROTEÇÃO

PROTEÇÃO PROPOSTA

INTERESSE PATRIMONIAL



 Imóvel

Nº IPA:

BREVE DESCRIÇÃO

ELEMENTOS NOTÁVEIS
Platibandas/Frontão, Fachada a preservar

Natureza Jurídica: Privado

Fontes:

Observações:

FICHA DE IMÓVEL INVENTARIADO

RUA: Rua João Vaz Corte Real
Nº POLÍCIA: 57,59
LUGAR: Tavira
FREGUESIA: Tavira (Santa Maria e Santiago)
COORDENADAS WGS84 (LAT,LON): 37.1277183564212,-7.65153352639186
COORDENADAS ETRS89 (X,Y): 42794.114285377,-281901.709147399



TIPO DE ARQUITECTURA
Civil

TIPOLOGIA

ÉPOCA DE CONSTRUÇÃO

ESTADO DE CONSERVAÇÃO

USO PREDOMINANTE
Habitação

GRAU DE PROTEÇÃO

PROTEÇÃO PROPOSTA

INTERESSE PATRIMONIAL



Imóvel

Nº IPA:

BREVE DESCRIÇÃO

ELEMENTOS NOTÁVEIS
Cantarias/Cunhais, Ferragens

Natureza Jurídica: Privado

Fontes:

Observações:

FICHA DE IMÓVEL INVENTARIADO

RUA: Rua Borda D'Água da Asseca
Nº POLÍCIA:
LUGAR: Tavira
FREGUESIA: Tavira (Santa Maria e Santiago)
COORDENADAS WGS84 (LAT,LON): 37.1275392486239,-7.65143868137585
COORDENADAS ETRS89 (X,Y): 42802.6434049958,-281921.543965835



TIPO DE ARQUITECTURA
Civil

TIPOLOGIA

ÉPOCA DE CONSTRUÇÃO

ESTADO DE CONSERVAÇÃO

USO PREDOMINANTE

GRAU DE PROTEÇÃO

PROTEÇÃO PROPOSTA

INTERESSE PATRIMONIAL

 Imóvel

Nº IPA:

BREVE DESCRIÇÃO

ELEMENTOS NOTÁVEIS
Chaminés Obs: 2 chaminés

Natureza Jurídica: Privado

Fontes:

Observações:

FICHA DE IMÓVEL INVENTARIADO

RUA: Rua Guilherme Gomes Fernandes
Nº POLÍCIA: 29,29A
LUGAR: Tavira
FREGUESIA: Tavira (Santa Maria e Santiago)
COORDENADAS WGS84 (LAT,LON): 37.1244534976034,-7.64828319399519
COORDENADAS ETRS89 (X,Y): 43084.8006079897,-282262.576442433



TIPO DE ARQUITECTURA
Civil

TIPOLOGIA

ÉPOCA DE CONSTRUÇÃO

ESTADO DE CONSERVAÇÃO

USO PREDOMINANTE
Habitação

GRAU DE PROTEÇÃO

PROTEÇÃO PROPOSTA

INTERESSE PATRIMONIAL



Imóvel

Nº IPA:

BREVE DESCRIÇÃO

ELEMENTOS NOTÁVEIS
Cantarias/Cunhais, Caixilharias, Fachada a preservar

Natureza Jurídica: Privado

Fontes:

Observações:

FICHA DE IMÓVEL INVENTARIADO

RUA: Rua 1º de Dezembro
Nº POLÍCIA: 5
LUGAR: Tavira
FREGUESIA: Tavira (Santa Maria e Santiago)
COORDENADAS WGS84 (LAT,LON): 37.1281894799256,-7.64647899730489
COORDENADAS ETRS89 (X,Y): 43243.0090857967,-281847.132597487



TIPO DE ARQUITECTURA
Civil

TIPOLOGIA

ÉPOCA DE CONSTRUÇÃO

ESTADO DE CONSERVAÇÃO

USO PREDOMINANTE

GRAU DE PROTEÇÃO

PROTEÇÃO PROPOSTA

INTERESSE PATRIMONIAL



 Imóvel

Nº IPA:

BREVE DESCRIÇÃO

ELEMENTOS NOTÁVEIS
Fachada a preservar, Cantarias/Cunhais, Platibandas/Frontão

Natureza Jurídica: Privado

Fontes:

Observações:

FICHA DE IMÓVEL INVENTARIADO

RUA: Rua José Pires Padinha
Nº POLÍCIA: 88,90,92
LUGAR: Tavira
FREGUESIA: Tavira (Santa Maria e Santiago)
COORDENADAS WGS84 (LAT,LON): 37.1251934495493,-7.64733599832988
COORDENADAS ETRS89 (X,Y): 43168.5550629424,-282180.025459743



 Imóvel

Nº IPA:

TIPO DE ARQUITECTURA
Civil

TIPOLOGIA

ÉPOCA DE CONSTRUÇÃO

ESTADO DE CONSERVAÇÃO

USO PREDOMINANTE
Habitação, Comércio

GRAU DE PROTEÇÃO

PROTEÇÃO PROPOSTA

INTERESSE PATRIMONIAL

BREVE DESCRIÇÃO

ELEMENTOS NOTÁVEIS

Platibandas/Frontão, Cantarias/Cunhais, Gradeamentos, Edifício a preservar, Caixilharias

Natureza Jurídica: Privado

Fontes:

Observações:

FICHA DE IMÓVEL INVENTARIADO

RUA: Rua dos Pelames
Nº POLÍCIA:
LUGAR: Tavira
FREGUESIA: Tavira (Santa Maria e Santiago)
COORDENADAS WGS84 (LAT,LON): 37.1267878614843,-7.65217270502792
COORDENADAS ETRS89 (X,Y): 42737.8378904228,-282005.264473257



TIPO DE ARQUITECTURA
Civil

TIPOLOGIA

ÉPOCA DE CONSTRUÇÃO

ESTADO DE CONSERVAÇÃO

USO PREDOMINANTE

GRAU DE PROTEÇÃO

PROTEÇÃO PROPOSTA

INTERESSE PATRIMONIAL

 Imóvel

Nº IPA:

BREVE DESCRIÇÃO

ELEMENTOS NOTÁVEIS
Fachada a preservar, Caixilharias

Natureza Jurídica: Privado

Fontes:

Observações:

FICHA DE IMÓVEL INVENTARIADO

RUA: Rua das Capacheiras
Nº POLÍCIA: 1,3,5,7
LUGAR: Tavira
FREGUESIA: Tavira (Santa Maria e Santiago)
COORDENADAS WGS84 (LAT,LON): 37.1237378823367,-7.65321451621261
COORDENADAS ETRS89 (X,Y): 42646.969034805,-282344.222938538



 Imóvel

Nº IPA:

TIPO DE ARQUITECTURA
Civil

TIPOLOGIA

ÉPOCA DE CONSTRUÇÃO

ESTADO DE CONSERVAÇÃO

USO PREDOMINANTE
Habitação, Comércio

GRAU DE PROTEÇÃO

PROTEÇÃO PROPOSTA

INTERESSE PATRIMONIAL

BREVE DESCRIÇÃO

ELEMENTOS NOTÁVEIS

Beirados, Cantarias/Cunhais, Caixilharias, Outros, Edifício a preservar

Natureza Jurídica: Privado

Fontes:

Observações:

FICHA DE IMÓVEL INVENTARIADO

RUA: Rua Poço do Bispo
Nº POLÍCIA: 46
LUGAR: Tavira
FREGUESIA: Tavira (Santa Maria e Santiago)
COORDENADAS WGS84 (LAT,LON): 37.1227267185083,-7.64809069817018
COORDENADAS ETRS89 (X,Y): 43102.8863014415,-282454.128815575



TIPO DE ARQUITECTURA
Civil

TIPOLOGIA

ÉPOCA DE CONSTRUÇÃO

ESTADO DE CONSERVAÇÃO

USO PREDOMINANTE
Habitação

GRAU DE PROTEÇÃO

PROTEÇÃO PROPOSTA

INTERESSE PATRIMONIAL



 Imóvel

Nº IPA:

BREVE DESCRIÇÃO

ELEMENTOS NOTÁVEIS
Beirados, Caixilharias, Fachada a preservar

Natureza Jurídica: Privado

Fontes:

Observações:

FICHA DE IMÓVEL INVENTARIADO

RUA: Rua da Comunidade Lusíada
Nº POLÍCIA: 20
LUGAR: Tavira
FREGUESIA: Tavira (Santa Maria e Santiago)
COORDENADAS WGS84 (LAT,LON): 37.1219352495246,-7.64687222852599
COORDENADAS ETRS89 (X,Y): 43211.6207179166,-282541.412934484



 Imóvel

Nº IPA:

TIPO DE ARQUITECTURA
Civil

TIPOLOGIA

ÉPOCA DE CONSTRUÇÃO

ESTADO DE CONSERVAÇÃO

USO PREDOMINANTE
Comércio e Serviços

GRAU DE PROTEÇÃO

PROTEÇÃO PROPOSTA

INTERESSE PATRIMONIAL

BREVE DESCRIÇÃO

ELEMENTOS NOTÁVEIS
Edifício a preservar

Natureza Jurídica: Privado

Fontes:

Observações:

FICHA DE IMÓVEL INVENTARIADO

RUA: Avenida Dr Mateus Teixeira de Azevedo
 Nº POLÍCIA: 65,67
 LUGAR: Tavira
 FREGUESIA: Tavira (Santa Maria e Santiago)
 COORDENADAS WGS84 (LAT,LON): 37.121822549805,-7.65362991676653
 COORDENADAS ETRS89 (X,Y): 42611.1267908655,-282556.975014199



 Imóvel

Nº IPA: IPA.00025798

TIPO DE ARQUITECTURA
Civil

TIPOLOGIA
Multifamiliar

ÉPOCA DE CONSTRUÇÃO
Século XX

ESTADO DE CONSERVAÇÃO

USO PREDOMINANTE
Habitação

GRAU DE PROTEÇÃO

PROTEÇÃO PROPOSTA

INTERESSE PATRIMONIAL

BREVE DESCRIÇÃO

Edifício característico da arquitetura corrente praticada na habitação de rendimento na década de 1920. Estrutura funcional simplificada - um fogo por piso, sendo o do piso inferior diretamente acessível da via pública - evidenciada no alçado principal: vãos do fogo térreo geminados, com eixo de simetria na porta do mesmo; vãos do piso superior repetidos em métrica constante, repercutindo a do piso inferior.

ELEMENTOS NOTÁVEIS

Edifício a preservar, Caixilharias, Cantarias/Cunhais, Ferragens, Platibandas/Frontão

Natureza Jurídica: Privado

Fontes: www.monumentos.pt

Observações:

FICHA DE IMÓVEL INVENTARIADO

RUA: Rua Maria Piedade Vaz Baganha
Nº POLÍCIA:
LUGAR: Tavira
FREGUESIA: Tavira (Santa Maria e Santiago)
COORDENADAS WGS84 (LAT,LON): 37.1216436620912,-7.65538854008317
COORDENADAS ETRS89 (X,Y): 42454.9372841953,-282577.616055069



TIPO DE ARQUITECTURA
Civil

TIPOLOGIA

ÉPOCA DE CONSTRUÇÃO

ESTADO DE CONSERVAÇÃO

USO PREDOMINANTE

GRAU DE PROTEÇÃO

PROTEÇÃO PROPOSTA

INTERESSE PATRIMONIAL

 Imóvel

Nº IPA:

BREVE DESCRIÇÃO

ELEMENTOS NOTÁVEIS

Caixilharias, Ferragens, Edifício a preservar, Beirados

Natureza Jurídica: Privado

Fontes:

Observações:

FICHA DE IMÓVEL INVENTARIADO

RUA: Largo de Santo Amaro
 Nº POLÍCIA:
 LUGAR: Tavira
 FREGUESIA: Tavira (Santa Maria e Santiago)
 COORDENADAS WGS84 (LAT,LON): 37.1203544327285,-7.6549518602025
 COORDENADAS ETRS89 (X,Y): 42494.4658855463,-282720.500609312



 Imóvel

Nº IPA: IPA.00022395

TIPO DE ARQUITECTURA
Civil

TIPOLOGIA

ÉPOCA DE CONSTRUÇÃO
Século XX

ESTADO DE CONSERVAÇÃO

USO PREDOMINANTE

GRAU DE PROTEÇÃO

PROTEÇÃO PROPOSTA

INTERESSE PATRIMONIAL

BREVE DESCRIÇÃO

Arquitectura científica, contemporânea. Estação agrária de composição arquitectónica característica da arquitectura de serviços públicos das décadas de 1940 e 1950, combinando alguma simplicidade construtiva e formal do conjunto com constantes regionais (cobertura em telhado de quatro águas, panos de parede rebocados e caiados, fenestração de proporções limitadas) e a preocupação com a criação de uma fachada de representação sobre a cidade, de certo modo monumentalizando e dignificando a imagem do estabelecimento.

ELEMENTOS NOTÁVEIS
Edifício a preservar

Natureza Jurídica: Público

Fontes: www.monumentos.pt

Observações:

FICHA DE IMÓVEL INVENTARIADO

RUA: Rua Atalaia Pequena
Nº POLÍCIA: 5
LUGAR: Tavira
FREGUESIA: Tavira (Santa Maria e Santiago)
COORDENADAS WGS84 (LAT,LON): 37.121055427481,-7.64988463641131
COORDENADAS ETRS89 (X,Y): 42944.4044162656,-282640.423391712



 Imóvel

Nº IPA:

TIPO DE ARQUITECTURA
Civil

TIPOLOGIA

ÉPOCA DE CONSTRUÇÃO

ESTADO DE CONSERVAÇÃO

USO PREDOMINANTE

GRAU DE PROTEÇÃO

PROTEÇÃO PROPOSTA

INTERESSE PATRIMONIAL

BREVE DESCRIÇÃO

ELEMENTOS NOTÁVEIS
Cantarias/Cunhais, Platibandas/Frontão, Edifício a preservar

Natureza Jurídica: Privado

Fontes:

Observações:

FICHA DE IMÓVEL INVENTARIADO

RUA: Rua Atalaia Pequena
Nº POLÍCIA: 6,7,8,9,10,11,12,13
LUGAR: Tavira
FREGUESIA: Tavira (Santa Maria e Santiago)
COORDENADAS WGS84 (LAT,LON): 37.1209352271325,-7.65010830812267
COORDENADAS ETRS89 (X,Y): 42924.5943047871,-282653.864500354



Nº IPA:

TIPO DE ARQUITECTURA
Civil

TIPOLOGIA

ÉPOCA DE CONSTRUÇÃO

ESTADO DE CONSERVAÇÃO

USO PREDOMINANTE

GRAU DE PROTEÇÃO

PROTEÇÃO PROPOSTA

INTERESSE PATRIMONIAL

BREVE DESCRIÇÃO

ELEMENTOS NOTÁVEIS
Cantarias/Cunhais, Platibandas/Frontão, Edifício a preservar

Natureza Jurídica: Privado

Fontes:

Observações:

FICHA DE IMÓVEL INVENTARIADO

RUA: Largo das Termas de Santo António
Nº POLÍCIA:
LUGAR: Tavira
FREGUESIA: Tavira (Santa Maria e Santiago)
COORDENADAS WGS84 (LAT,LON): 37.1211921360103,-7.64894222860449
COORDENADAS ETRS89 (X,Y): 43028.0799818112,-282624.82462788



TIPO DE ARQUITECTURA
Civil

TIPOLOGIA

ÉPOCA DE CONSTRUÇÃO

ESTADO DE CONSERVAÇÃO

USO PREDOMINANTE
Sede do Clube de Vela de Tavira

GRAU DE PROTEÇÃO

PROTEÇÃO PROPOSTA

INTERESSE PATRIMONIAL

 Imóvel

Nº IPA:

BREVE DESCRIÇÃO

ELEMENTOS NOTÁVEIS
Platibandas/Frontão, Cantarias/Cunhais, Edifício a preservar

Natureza Jurídica: **Público**

Fontes:

Observações:

FICHA DE IMÓVEL INVENTARIADO

RUA: Largo das Termas de Santo António
Nº POLÍCIA: 1
LUGAR: Tavira
FREGUESIA: Tavira (Santa Maria e Santiago)
COORDENADAS WGS84 (LAT,LON): 37.1214447152312,-7.64918052186616
COORDENADAS ETRS89 (X,Y): 43006.7597163857,-282596.901108486

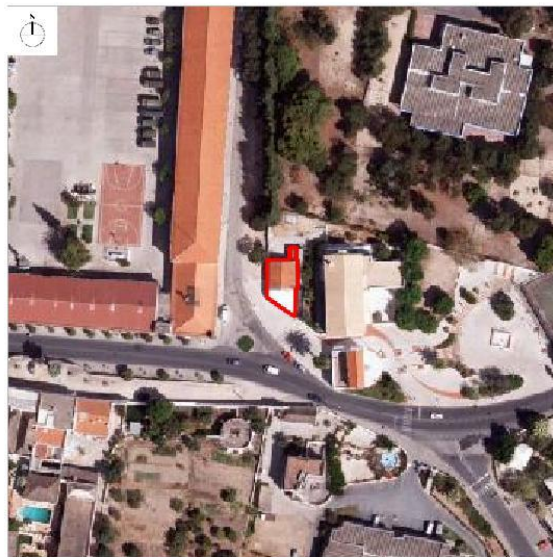

TIPO DE ARQUITECTURA
Civil

TIPOLOGIA

ÉPOCA DE CONSTRUÇÃO

ESTADO DE CONSERVAÇÃO

USO PREDOMINANTE

GRAU DE PROTEÇÃO

PROTEÇÃO PROPOSTA

INTERESSE PATRIMONIAL

 Imóvel

Nº IPA:

BREVE DESCRIÇÃO

ELEMENTOS NOTÁVEIS
Fachada a preservar, Cantarias/Cunhais, Outros

Natureza Jurídica: Privado

Fontes:

Observações:

FICHA DE IMÓVEL INVENTARIADO

RUA: Rua de Santo Estevão
Nº POLÍCIA: 11
LUGAR: Tavira
FREGUESIA: Tavira (Santa Maria e Santiago)
COORDENADAS WGS84 (LAT,LON): 37.122628908115,-7.65670527504089
COORDENADAS ETRS89 (X,Y): 42337.3696534737,-282468.860514172



 Imóvel

Nº IPA:

TIPO DE ARQUITECTURA
Civil

TIPOLOGIA

ÉPOCA DE CONSTRUÇÃO

ESTADO DE CONSERVAÇÃO

USO PREDOMINANTE

GRAU DE PROTEÇÃO

PROTEÇÃO PROPOSTA

INTERESSE PATRIMONIAL

BREVE DESCRIÇÃO

ELEMENTOS NOTÁVEIS
Cantarias/Cunhais

Natureza Jurídica: Privado

Fontes:

Observações:

FICHA DE IMÓVEL INVENTARIADO

RUA: Rua de Santo Estevão
Nº POLÍCIA: 4
LUGAR: Tavira
FREGUESIA: Tavira (Santa Maria e Santiago)
COORDENADAS WGS84 (LAT,LON): 37.1227201783202,-7.65546616323658
COORDENADAS ETRS89 (X,Y): 42447.4377714107,-282458.177927272



TIPO DE ARQUITECTURA
Civil

TIPOLOGIA

ÉPOCA DE CONSTRUÇÃO

ESTADO DE CONSERVAÇÃO

USO PREDOMINANTE

GRAU DE PROTEÇÃO

PROTEÇÃO PROPOSTA

INTERESSE PATRIMONIAL

 Imóvel

Nº IPA:

BREVE DESCRIÇÃO

ELEMENTOS NOTÁVEIS

Beirados, Ferragens, Cantarias/Cunhais

Natureza Jurídica: Privado

Fontes:

Observações:

FICHA DE IMÓVEL INVENTARIADO

RUA: Rua do Alto do Cano
Nº POLÍCIA: 1
LUGAR: Tavira
FREGUESIA: Tavira (Santa Maria e Santiago)
COORDENADAS WGS84 (LAT,LON): 37.1245361410347,-7.65542423509536
COORDENADAS ETRS89 (X,Y): 42450.1497782004,-282256.621787772



Imóvel

Nº IPA:

TIPO DE ARQUITECTURA
Civil

TIPOLOGIA

ÉPOCA DE CONSTRUÇÃO

ESTADO DE CONSERVAÇÃO
Mau

USO PREDOMINANTE

GRAU DE PROTEÇÃO

PROTEÇÃO PROPOSTA

INTERESSE PATRIMONIAL

BREVE DESCRIÇÃO

ELEMENTOS NOTÁVEIS
Beirados, Cantarias/Cunhais, Fachada a preservar

Natureza Jurídica: Privado

Fontes:

Observações:

FICHA DE IMÓVEL INVENTARIADO

RUA: Rua do Alto do Cano
Nº POLÍCIA: 20
LUGAR: Tavira
FREGUESIA: Tavira (Santa Maria e Santiago)
COORDENADAS WGS84 (LAT,LON): 37.124740676531,-7.65607804262649
COORDENADAS ETRS89 (X,Y): 42391.9337055745,-282234.214396422



TIPO DE ARQUITECTURA
Civil

TIPOLOGIA

ÉPOCA DE CONSTRUÇÃO

ESTADO DE CONSERVAÇÃO

USO PREDOMINANTE
Habitação

GRAU DE PROTEÇÃO

PROTEÇÃO PROPOSTA

INTERESSE PATRIMONIAL

 Imóvel

Nº IPA:

BREVE DESCRIÇÃO

ELEMENTOS NOTÁVEIS

Cantarias/Cunhais, Ferragens, Fachada a preservar, Beirados, Caixilharias

Natureza Jurídica: Privado

Fontes:

Observações:

FICHA DE IMÓVEL INVENTARIADO

RUA: Rua do Alto do Cano
Nº POLÍCIA: 24
LUGAR: Tavira
FREGUESIA: Tavira (Santa Maria e Santiago)
COORDENADAS WGS84 (LAT,LON): 37.1247422677463,-7.65624417511934
COORDENADAS ETRS89 (X,Y): 42377.1691392022,-282234.111978367



TIPO DE ARQUITECTURA
Civil

TIPOLOGIA

ÉPOCA DE CONSTRUÇÃO

ESTADO DE CONSERVAÇÃO

USO PREDOMINANTE
Habitação

GRAU DE PROTEÇÃO

PROTEÇÃO PROPOSTA

INTERESSE PATRIMONIAL

 Imóvel

Nº IPA:

BREVE DESCRIÇÃO

ELEMENTOS NOTÁVEIS

Platibandas/Frontão, Cantarias/Cunhais, Ferragens, Fachada a preservar

Natureza Jurídica: Privado

Fontes:

Observações:

FICHA DE IMÓVEL INVENTARIADO

RUA: Rua Almirante Cândido dos Reis
Nº POLÍCIA: 174
LUGAR: Tavira
FREGUESIA: Tavira (Santa Maria e Santiago)
COORDENADAS WGS84 (LAT,LON): 37.1279803629897,-7.64579377890844
COORDENADAS ETRS89 (X,Y): 43304.0187277748,-281870.028248882



 Imóvel

Nº IPA:

TIPO DE ARQUITECTURA
Civil

TIPOLOGIA

ÉPOCA DE CONSTRUÇÃO

ESTADO DE CONSERVAÇÃO

USO PREDOMINANTE

GRAU DE PROTEÇÃO

PROTEÇÃO PROPOSTA

INTERESSE PATRIMONIAL

BREVE DESCRIÇÃO

ELEMENTOS NOTÁVEIS

Platibandas/Frontão, Cantarias/Cunhais, Caixilharias, Fachada a preservar

Natureza Jurídica: Privado

Fontes:

Observações:

FICHA DE IMÓVEL INVENTARIADO

RUA: Largo do Cano
Nº POLÍCIA: 30,31
LUGAR: Tavira
FREGUESIA: Tavira (Santa Maria e Santiago)
COORDENADAS WGS84 (LAT,LON): 37.1253547561308,-7.65450358775314
COORDENADAS ETRS89 (X,Y): 42531.5070285029,-282165.358935525



Imóvel

Nº IPA:

TIPO DE ARQUITECTURA
Civil

TIPOLOGIA

ÉPOCA DE CONSTRUÇÃO

ESTADO DE CONSERVAÇÃO

USO PREDOMINANTE
Habitação

GRAU DE PROTEÇÃO

PROTEÇÃO PROPOSTA

INTERESSE PATRIMONIAL

BREVE DESCRIÇÃO

ELEMENTOS NOTÁVEIS
Platibandas/Frontão

Natureza Jurídica: Privado

Fontes:

Observações:

FICHA DE IMÓVEL INVENTARIADO

RUA: Largo do Cano
Nº POLÍCIA: 27,28
LUGAR: Tavira
FREGUESIA: Tavira (Santa Maria e Santiago)
COORDENADAS WGS84 (LAT,LON): 37.1253720453074,-7.65468869244357
COORDENADAS ETRS89 (X,Y): 42515.0478104429,-282163.523083789



 Imóvel

Nº IPA:

TIPO DE ARQUITECTURA
Civil

TIPOLOGIA

ÉPOCA DE CONSTRUÇÃO

ESTADO DE CONSERVAÇÃO

USO PREDOMINANTE
Habitação

GRAU DE PROTEÇÃO

PROTEÇÃO PROPOSTA

INTERESSE PATRIMONIAL

BREVE DESCRIÇÃO

ELEMENTOS NOTÁVEIS
Cantarias/Cunhais

Natureza Jurídica: Privado

Fontes:

Observações:

FICHA DE IMÓVEL INVENTARIADO

RUA: Largo do Cano
Nº POLÍCIA: 24
LUGAR: Tavira
FREGUESIA: Tavira (Santa Maria e Santiago)
COORDENADAS WGS84 (LAT,LON): 37.1253739508816,-7.65489593940019
COORDENADAS ETRS89 (X,Y): 42496.6295029256,-282163.404401231



 Imóvel

Nº IPA:

TIPO DE ARQUITECTURA
Civil

TIPOLOGIA

ÉPOCA DE CONSTRUÇÃO

ESTADO DE CONSERVAÇÃO

USO PREDOMINANTE

GRAU DE PROTEÇÃO

PROTEÇÃO PROPOSTA

INTERESSE PATRIMONIAL

BREVE DESCRIÇÃO

ELEMENTOS NOTÁVEIS
Cantarias/Cunhais

Natureza Jurídica:

Fontes:

Observações:

FICHA DE IMÓVEL INVENTARIADO

RUA: Largo do Cano
Nº POLÍCIA: 19,20
LUGAR: Tavira
FREGUESIA: Tavira (Santa Maria e Santiago)
COORDENADAS WGS84 (LAT,LON): 37.1253469109853,-7.65520325289645
COORDENADAS ETRS89 (X,Y): 42469.3348400835,-282166.542850728

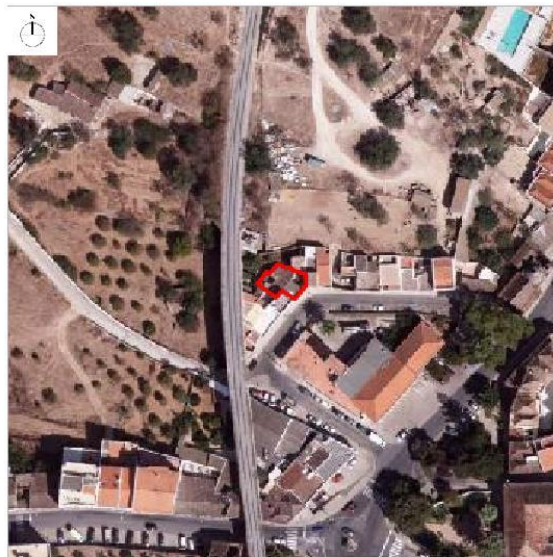

Imóvel

Nº IPA:

TIPO DE ARQUITECTURA
Civil

TIPOLOGIA

ÉPOCA DE CONSTRUÇÃO

ESTADO DE CONSERVAÇÃO

USO PREDOMINANTE

GRAU DE PROTEÇÃO

PROTEÇÃO PROPOSTA

INTERESSE PATRIMONIAL

BREVE DESCRIÇÃO

ELEMENTOS NOTÁVEIS
Platibandas/Frontão, Cantarias/Cunhais

Natureza Jurídica:

Fontes:

Observações:

FICHA DE IMÓVEL INVENTARIADO

RUA: Praça Zacarias Guerreiro
Nº POLÍCIA: 4
LUGAR: Tavira
FREGUESIA: Tavira (Santa Maria e Santiago)
COORDENADAS WGS84 (LAT,LON): 37.1227068050354,-7.65172808595459
COORDENADAS ETRS89 (X,Y): 42779.6454935437,-282457.984150599



 Imóvel

Nº IPA:

TIPO DE ARQUITECTURA
Civil

TIPOLOGIA

ÉPOCA DE CONSTRUÇÃO

ESTADO DE CONSERVAÇÃO

USO PREDOMINANTE
Habitação

GRAU DE PROTEÇÃO

PROTEÇÃO PROPOSTA

INTERESSE PATRIMONIAL

BREVE DESCRIÇÃO

ELEMENTOS NOTÁVEIS

Fachada a preservar, Platibandas/Frontão, Cantarias/Cunhais, Ferragens

Natureza Jurídica: Privado

Fontes:

Observações:

FICHA DE IMÓVEL INVENTARIADO

RUA: Avenida Dr Mateus Teixeira de Azevedo
Nº POLÍCIA: 41,43
LUGAR: Tavira
FREGUESIA: Tavira (Santa Maria e Santiago)
COORDENADAS WGS84 (LAT,LON): 37.1228819463118,-7.6520313125703
COORDENADAS ETRS89 (X,Y): 42752.5994595028,-282438.683394116



Imóvel

Nº IPA: IPA.00025794

TIPO DE ARQUITECTURA
Civil

TIPOLOGIA
Multifamiliar

ÉPOCA DE CONSTRUÇÃO

ESTADO DE CONSERVAÇÃO
Razoável

USO PREDOMINANTE
Habitação

GRAU DE PROTEÇÃO

PROTEÇÃO PROPOSTA

INTERESSE PATRIMONIAL

BREVE DESCRIÇÃO

Edifício residencial de dois pisos. Composição arquitetónica característica da produção corrente para prédio de rendimento nas décadas de 1930 e 1940. Na base da qualidade construtiva e simplicidade volumétrica, encontramos a combinação de grande número de elementos decorativos e compositivos, provenientes do léxico moderno vulgarizado e de referências formais, simplificadas ao extremo, a períodos passados da arquitetura em Portugal.

ELEMENTOS NOTÁVEIS
Edifício a preservar

Natureza Jurídica: Privado

Fontes: www.monumentos.pt

Observações:

FICHA DE IMÓVEL INVENTARIADO

RUA: Praça Zacarias Guerreiro
Nº POLÍCIA: 9,10
LUGAR: Tavira
FREGUESIA: Tavira (Santa Maria e Santiago)
COORDENADAS WGS84 (LAT,LON): 37.1229285297618,-7.65184015749921
COORDENADAS ETRS89 (X,Y): 42769.5610268761,-282433.427411669



 Imóvel

Nº IPA:

TIPO DE ARQUITECTURA
Civil

TIPOLOGIA

ÉPOCA DE CONSTRUÇÃO

ESTADO DE CONSERVAÇÃO

USO PREDOMINANTE
Habitação

GRAU DE PROTEÇÃO

PROTEÇÃO PROPOSTA

INTERESSE PATRIMONIAL

BREVE DESCRIÇÃO

ELEMENTOS NOTÁVEIS

Platibandas/Frontão, Cantarias/Cunhais, Ferragens, Fachada a preservar, Caixilharias, Gradeamentos

Natureza Jurídica: Privado

Fontes:

Observações:

FICHA DE IMÓVEL INVENTARIADO

RUA: Rua Tenente Couto
Nº POLÍCIA: 18
LUGAR: Tavira
FREGUESIA: Tavira (Santa Maria e Santiago)
COORDENADAS WGS84 (LAT,LON): 37.1234982925512,-7.65100868594078
COORDENADAS ETRS89 (X,Y): 42843.1319808069,-282369.81962527



TIPO DE ARQUITECTURA
Civil

TIPOLOGIA

ÉPOCA DE CONSTRUÇÃO

ESTADO DE CONSERVAÇÃO

USO PREDOMINANTE
Habitação

GRAU DE PROTEÇÃO

PROTEÇÃO PROPOSTA

INTERESSE PATRIMONIAL



 Imóvel

Nº IPA:

BREVE DESCRIÇÃO

ELEMENTOS NOTÁVEIS

Edifício a preservar, Cantarias/Cunhais, Ferragens, Gradeamentos

Natureza Jurídica: Privado

Fontes:

Observações:

FICHA DE IMÓVEL INVENTARIADO

RUA: Praça Zacarias Guerreiro
Nº POLÍCIA: 20,21
LUGAR: Tavira
FREGUESIA: Tavira (Santa Maria e Santiago)
COORDENADAS WGS84 (LAT,LON): 37.1233710709855,-7.65118132835786
COORDENADAS ETRS89 (X,Y): 42827.8612079649,-282384.016707286



TIPO DE ARQUITECTURA
Civil

TIPOLOGIA

ÉPOCA DE CONSTRUÇÃO

ESTADO DE CONSERVAÇÃO

USO PREDOMINANTE
Habitação

GRAU DE PROTEÇÃO

PROTEÇÃO PROPOSTA

INTERESSE PATRIMONIAL



 Imóvel

Nº IPA:

BREVE DESCRIÇÃO

ELEMENTOS NOTÁVEIS
Telhados de tesouro, Beirados, Fachada a preservar

Natureza Jurídica: Privado

Fontes:

Observações:

FICHA DE IMÓVEL INVENTARIADO

RUA: Travessa Zacarias Guerreiro
Nº POLÍCIA: 12,14
LUGAR: Tavira
FREGUESIA: Tavira (Santa Maria e Santiago)
COORDENADAS WGS84 (LAT,LON): 37.1234777258341,-7.65126217555702
COORDENADAS ETRS89 (X,Y): 42820.6163576725,-282372.216512924



 Imóvel

Nº IPA:

TIPO DE ARQUITECTURA
Civil

TIPOLOGIA

ÉPOCA DE CONSTRUÇÃO

ESTADO DE CONSERVAÇÃO

USO PREDOMINANTE
Habitação

GRAU DE PROTEÇÃO

PROTEÇÃO PROPOSTA

INTERESSE PATRIMONIAL

BREVE DESCRIÇÃO

ELEMENTOS NOTÁVEIS

Platibandas/Frontão, Cantarias/Cunhais, Ferragens, Gradeamentos, Caixilharias, Fachada a preservar

Natureza Jurídica: Privado

Fontes:

Observações:

FICHA DE IMÓVEL INVENTARIADO

RUA: Rua Tenente Couto
Nº POLÍCIA: 8,10,12
LUGAR: Tavira
FREGUESIA: Tavira (Santa Maria e Santiago)
COORDENADAS WGS84 (LAT,LON): 37.1237934302487,-7.65110355671253
COORDENADAS ETRS89 (X,Y): 42834.5346608217,-282337.107749133



TIPO DE ARQUITECTURA
Civil

TIPOLOGIA

ÉPOCA DE CONSTRUÇÃO

ESTADO DE CONSERVAÇÃO

USO PREDOMINANTE
Habitação, Comércio

GRAU DE PROTEÇÃO

PROTEÇÃO PROPOSTA

INTERESSE PATRIMONIAL



 Imóvel

Nº IPA:

BREVE DESCRIÇÃO

ELEMENTOS NOTÁVEIS

Edifício a preservar, Platibandas/Frontão, Ferragens, Gradeamentos, Caixilharias

Natureza Jurídica: Privado

Fontes:

Observações:

FICHA DE IMÓVEL INVENTARIADO

RUA: Rua Dr Miguel Bombarda
Nº POLÍCIA: 151
LUGAR: Tavira
FREGUESIA: Tavira (Santa Maria e Santiago)
COORDENADAS WGS84 (LAT,LON): 37.1224761313453,-7.6549788973079
COORDENADAS ETRS89 (X,Y): 42490.8771463185,-282485.044521182



 Imóvel

Nº IPA:

TIPO DE ARQUITECTURA
Civil

TIPOLOGIA

ÉPOCA DE CONSTRUÇÃO

ESTADO DE CONSERVAÇÃO

USO PREDOMINANTE
Habitação, Comércio e Serviços

GRAU DE PROTEÇÃO

PROTEÇÃO PROPOSTA

INTERESSE PATRIMONIAL

BREVE DESCRIÇÃO

ELEMENTOS NOTÁVEIS

Edifício a preservar, Platibandas/Frontão, Cantarias/Cunhais, Gradeamentos, Caixilharias

Natureza Jurídica: Privado

Fontes:

Observações:

FICHA DE IMÓVEL INVENTARIADO

RUA: Rua Dr Miguel Bombarda
Nº POLÍCIA: 147,149
LUGAR: Tavira
FREGUESIA: Tavira (Santa Maria e Santiago)
COORDENADAS WGS84 (LAT,LON): 37.1225125384606,-7.65482551682495
COORDENADAS ETRS89 (X,Y): 42504.4876444596,-282480.935360881



TIPO DE ARQUITECTURA
Civil

TIPOLOGIA

ÉPOCA DE CONSTRUÇÃO

ESTADO DE CONSERVAÇÃO
Mau

USO PREDOMINANTE

GRAU DE PROTEÇÃO

PROTEÇÃO PROPOSTA

INTERESSE PATRIMONIAL



 Imóvel

Nº IPA:

BREVE DESCRIÇÃO

ELEMENTOS NOTÁVEIS
Cantarias/Cunhais, Caixilharias, Edifício a preservar

Natureza Jurídica: Privado

Fontes:

Observações:

FICHA DE IMÓVEL INVENTARIADO

RUA: Rua Dr Miguel Bombarda
Nº POLÍCIA: 141,143
LUGAR: Tavira
FREGUESIA: Tavira (Santa Maria e Santiago)
COORDENADAS WGS84 (LAT,LON): 37.1224985666373,-7.65465927725129
COORDENADAS ETRS89 (X,Y): 42519.2690883538,-282482.411524173



TIPO DE ARQUITECTURA
Civil

TIPOLOGIA

ÉPOCA DE CONSTRUÇÃO

ESTADO DE CONSERVAÇÃO

USO PREDOMINANTE

GRAU DE PROTEÇÃO

PROTEÇÃO PROPOSTA

INTERESSE PATRIMONIAL



Imóvel

Nº IPA:

BREVE DESCRIÇÃO

ELEMENTOS NOTÁVEIS

Cantarias/Cunhais, Platibandas/Frontão, Ferragens, Outros, Fachada a preservar

Natureza Jurídica: Privado

Fontes:

Observações:

FICHA DE IMÓVEL INVENTARIADO

RUA: Rua Dr Miguel Bombarda
Nº POLÍCIA: 131
LUGAR: Tavira
FREGUESIA: Tavira (Santa Maria e Santiago)
COORDENADAS WGS84 (LAT,LON): 37.1224486143557,-7.65460917701642
COORDENADAS ETRS89 (X,Y): 42523.7494148871,-282487.932837925



TIPO DE ARQUITECTURA
Civil

TIPOLOGIA

ÉPOCA DE CONSTRUÇÃO

ESTADO DE CONSERVAÇÃO

USO PREDOMINANTE

GRAU DE PROTEÇÃO

PROTEÇÃO PROPOSTA

INTERESSE PATRIMONIAL



 Imóvel

Nº IPA:

BREVE DESCRIÇÃO

ELEMENTOS NOTÁVEIS

Platibandas/Frontão, Cantarias/Cunhais, Caixilharias, Edifício a preservar

Natureza Jurídica: Privado

Fontes:

Observações:

FICHA DE IMÓVEL INVENTARIADO

RUA: Rua Dr Miguel Bombarda
Nº POLÍCIA: 125,125A,127,127A
LUGAR: Tavira
FREGUESIA: Tavira (Santa Maria e Santiago)
COORDENADAS WGS84 (LAT,LON): 37.1224768272328,-7.65431613929553
COORDENADAS ETRS89 (X,Y): 42549.7757636459,-282484.670442873



TIPO DE ARQUITECTURA
Civil

TIPOLOGIA
Multifamiliar

ÉPOCA DE CONSTRUÇÃO

ESTADO DE CONSERVAÇÃO

USO PREDOMINANTE
Habitação

GRAU DE PROTEÇÃO

PROTEÇÃO PROPOSTA

INTERESSE PATRIMONIAL



Imóvel

Nº IPA: IPA.00025806

BREVE DESCRIÇÃO

Edifício residencial de dois pisos, inserido em frente de rua contínua. Traçado característico da arquitectura do Movimento Moderno do pós-guerra aplicada no contexto regional algarvio

ELEMENTOS NOTÁVEIS
Edifício a preservar

Natureza Jurídica: Privado

Fontes:

Observações:

FICHA DE IMÓVEL INVENTARIADO

RUA: Rua Dr Miguel Bombarda
Nº POLÍCIA: 119
LUGAR: Tavira
FREGUESIA: Tavira (Santa Maria e Santiago)
COORDENADAS WGS84 (LAT,LON): 37.1224749485138,-7.6540933269802
COORDENADAS ETRS89 (X,Y): 42569.5780462431,-282484.779055428



TIPO DE ARQUITECTURA
Civil

TIPOLOGIA

ÉPOCA DE CONSTRUÇÃO

ESTADO DE CONSERVAÇÃO

USO PREDOMINANTE
Habitação

GRAU DE PROTEÇÃO

PROTEÇÃO PROPOSTA

INTERESSE PATRIMONIAL



 Imóvel

Nº IPA:

BREVE DESCRIÇÃO

ELEMENTOS NOTÁVEIS
Fachada a preservar, Cantarias/Cunhais, Beirados

Natureza Jurídica: Privado

Fontes:

Observações:

FICHA DE IMÓVEL INVENTARIADO

RUA: Largo da Nora
Nº POLÍCIA: 6,7,8
LUGAR: Tavira
FREGUESIA: Tavira (Santa Maria e Santiago)
COORDENADAS WGS84 (LAT,LON): 37.1223181205226,-7.65400228739055
COORDENADAS ETRS89 (X,Y): 42577.7565320925,-282502.143155413



 Imóvel

Nº IPA:

TIPO DE ARQUITECTURA
Civil

TIPOLOGIA

ÉPOCA DE CONSTRUÇÃO
Século XIX

ESTADO DE CONSERVAÇÃO

USO PREDOMINANTE

GRAU DE PROTEÇÃO

PROTEÇÃO PROPOSTA

INTERESSE PATRIMONIAL

BREVE DESCRIÇÃO

ELEMENTOS NOTÁVEIS

Fachada a preservar, Cantarias/Cunhais, Ferragens, Platibandas/Frontão

Natureza Jurídica: Privado

Fontes:

Observações:

FICHA DE IMÓVEL INVENTARIADO

RUA: Largo da Nora
Nº POLÍCIA: 5
LUGAR: Tavira
FREGUESIA: Tavira (Santa Maria e Santiago)
COORDENADAS WGS84 (LAT,LON): 37.122336025362,-7.65389748573523
COORDENADAS ETRS89 (X,Y): 42587.0601972078,-282500.109049593



TIPO DE ARQUITECTURA
Civil

TIPOLOGIA

ÉPOCA DE CONSTRUÇÃO

ESTADO DE CONSERVAÇÃO

USO PREDOMINANTE

GRAU DE PROTEÇÃO

PROTEÇÃO PROPOSTA

INTERESSE PATRIMONIAL



Imóvel

Nº IPA:

BREVE DESCRIÇÃO

ELEMENTOS NOTÁVEIS
Cantarias/Cunhais, Outros

Natureza Jurídica: Privado

Fontes:

Observações:

FICHA DE IMÓVEL INVENTARIADO

RUA: Avenida Dr Mateus Teixeira de Azevedo
Nº POLÍCIA: 64,66,68
LUGAR: Tavira
FREGUESIA: Tavira (Santa Maria e Santiago)
COORDENADAS WGS84 (LAT,LON): 37.1224271062477,-7.65323778983115
COORDENADAS ETRS89 (X,Y): 42645.6360913853,-282489.704658355



 Imóvel

Nº IPA:

TIPO DE ARQUITECTURA
Civil

TIPOLOGIA

ÉPOCA DE CONSTRUÇÃO

ESTADO DE CONSERVAÇÃO

USO PREDOMINANTE
Habitação, Comércio

GRAU DE PROTEÇÃO

PROTEÇÃO PROPOSTA

INTERESSE PATRIMONIAL

BREVE DESCRIÇÃO

ELEMENTOS NOTÁVEIS

Edifício a preservar, Platibandas/Frontão, Cantarias/Cunhais, Ferragens, Caixilharias, Outros

Natureza Jurídica: Privado

Fontes:

Observações:

FICHA DE IMÓVEL INVENTARIADO

RUA: Rua Dr Miguel Bombarda
Nº POLÍCIA: 105
LUGAR: Tavira
FREGUESIA: Tavira (Santa Maria e Santiago)
COORDENADAS WGS84 (LAT,LON): 37.1225296979252,-7.65363718660856
COORDENADAS ETRS89 (X,Y): 42610.084349913,-282478.498272293



TIPO DE ARQUITECTURA
Civil

TIPOLOGIA

ÉPOCA DE CONSTRUÇÃO

ESTADO DE CONSERVAÇÃO

USO PREDOMINANTE
Habitação

GRAU DE PROTEÇÃO

PROTEÇÃO PROPOSTA

INTERESSE PATRIMONIAL

 Imóvel

Nº IPA:

BREVE DESCRIÇÃO

ELEMENTOS NOTÁVEIS

Edifício a preservar, Telhados de tesouro, Platibandas/Frontão, Cantarias/Cunhais, Caixilharias

Natureza Jurídica: Privado

Fontes:

Observações: Os ID's 6535 e 6536 constituem um edifício único.

FICHA DE IMÓVEL INVENTARIADO

RUA: Rua Dr Miguel Bombarda
Nº POLÍCIA: 103
LUGAR: Tavira
FREGUESIA: Tavira (Santa Maria e Santiago)
COORDENADAS WGS84 (LAT,LON): 37.1225470953776,-7.65357997462788
COORDENADAS ETRS89 (X,Y): 42615.1589967685,-282476.54180472



TIPO DE ARQUITECTURA
Civil

TIPOLOGIA

ÉPOCA DE CONSTRUÇÃO

ESTADO DE CONSERVAÇÃO

USO PREDOMINANTE
Habitação

GRAU DE PROTEÇÃO

PROTEÇÃO PROPOSTA

INTERESSE PATRIMONIAL

 Imóvel

Nº IPA:

BREVE DESCRIÇÃO

ELEMENTOS NOTÁVEIS

Edifício a preservar, Telhados de tesouro, Platibandas/Frontão, Cantarias/Cunhais, Caixilharias

Natureza Jurídica: Privado

Fontes:

Observações: Os ID's 6535 e 6536 constituem um edifício único.

FICHA DE IMÓVEL INVENTARIADO

RUA: Rua Dr Miguel Bombarda
Nº POLÍCIA: 97,99
LUGAR: Tavira
FREGUESIA: Tavira (Santa Maria e Santiago)
COORDENADAS WGS84 (LAT,LON): 37.1225760084543,-7.65351187807654
COORDENADAS ETRS89 (X,Y): 42621.1944906919,-282473.302431799



TIPO DE ARQUITECTURA
Civil

TIPOLOGIA

ÉPOCA DE CONSTRUÇÃO

ESTADO DE CONSERVAÇÃO

USO PREDOMINANTE
Habitação

GRAU DE PROTEÇÃO

PROTEÇÃO PROPOSTA

INTERESSE PATRIMONIAL



 Imóvel

Nº IPA:

BREVE DESCRIÇÃO

ELEMENTOS NOTÁVEIS

Fachada a preservar, Platibandas/Frontão, Cantarias/Cunhais, Outros, Caixilharias

Natureza Jurídica: Privado

Fontes:

Observações:

FICHA DE IMÓVEL INVENTARIADO

RUA: Rua Dr Miguel Bombarda
Nº POLÍCIA: 93,95
LUGAR: Tavira
FREGUESIA: Tavira (Santa Maria e Santiago)
COORDENADAS WGS84 (LAT,LON): 37.122592912654,-7.6534113964535
COORDENADAS ETRS89 (X,Y): 42630.1147564587,-282471.381269557



TIPO DE ARQUITECTURA
Civil

TIPOLOGIA

ÉPOCA DE CONSTRUÇÃO

ESTADO DE CONSERVAÇÃO

USO PREDOMINANTE
Habitação

GRAU DE PROTEÇÃO

PROTEÇÃO PROPOSTA

INTERESSE PATRIMONIAL



 Imóvel

Nº IPA:

BREVE DESCRIÇÃO

ELEMENTOS NOTÁVEIS
Beirados, Outros

Natureza Jurídica: Privado

Fontes:

Observações:

FICHA DE IMÓVEL INVENTARIADO

RUA: Avenida Dr Mateus Teixeira de Azevedo
 Nº POLÍCIA: 54
 LUGAR: Tavira
 FREGUESIA: Tavira (Santa Maria e Santiago)
 COORDENADAS WGS84 (LAT,LON): 37.1227300133981,-7.65269083949127
 COORDENADAS ETRS89 (X,Y): 42694.0732360126,-282455.841876853



 Imóvel

Nº IPA: IPA.00025799

TIPO DE ARQUITECTURA
Civil

TIPOLOGIA
Multifamiliar

ÉPOCA DE CONSTRUÇÃO
Século XX

ESTADO DE CONSERVAÇÃO

USO PREDOMINANTE
Habitação

GRAU DE PROTEÇÃO

PROTEÇÃO PROPOSTA

INTERESSE PATRIMONIAL

BREVE DESCRIÇÃO

Edifício residencial de dois pisos. A composição arquitetónica é característica da corrente moderna maturada nas décadas de 1950 e 1960, de que são sinais o carácter regulador da estrutura afirmada em fachada, a grande varanda corrida em caixa (aqui parcialmente preenchida com estruturas de metal e madeira para proteção de vistas e solar, de motivo regional) e os materiais cerâmicos vidrados utilizados nos revestimentos, por exemplo.

ELEMENTOS NOTÁVEIS
Edifício a preservar

Natureza Jurídica: Privado

Fontes: www.monumentos.pt

Observações:

FICHA DE IMÓVEL INVENTARIADO

RUA: Rua Dr Miguel Bombarda
Nº POLÍCIA: 75
LUGAR: Tavira
FREGUESIA: Tavira (Santa Maria e Santiago)
COORDENADAS WGS84 (LAT,LON): 37.1227873533557,-7.65292955495882
COORDENADAS ETRS89 (X,Y): 42672.8265811112,-282449.585561337

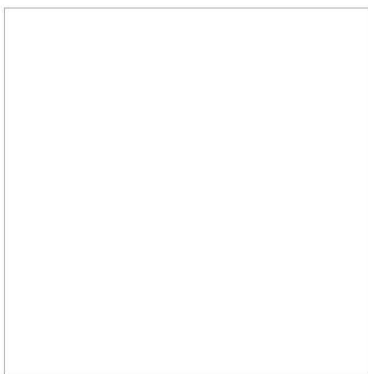

 Imóvel

Nº IPA:

TIPO DE ARQUITECTURA
Civil

TIPOLOGIA
Unifamiliar

ÉPOCA DE CONSTRUÇÃO

ESTADO DE CONSERVAÇÃO
Razoável

USO PREDOMINANTE
Habitação

GRAU DE PROTEÇÃO

PROTEÇÃO PROPOSTA

INTERESSE PATRIMONIAL

BREVE DESCRIÇÃO

ELEMENTOS NOTÁVEIS
Platibandas/Frontão, Cantarias/Cunhais

Natureza Jurídica: Privado

Fontes:

Observações:

FICHA DE IMÓVEL INVENTARIADO

RUA: Rua Dr Miguel Bombarda
Nº POLÍCIA: 71
LUGAR: Tavira
FREGUESIA: Tavira (Santa Maria e Santiago)
COORDENADAS WGS84 (LAT,LON): 37.12280690061,-7.65288346923069
COORDENADAS ETRS89 (X,Y): 42676.9112086541,-282447.395470341



TIPO DE ARQUITECTURA
Civil

TIPOLOGIA

ÉPOCA DE CONSTRUÇÃO

ESTADO DE CONSERVAÇÃO

USO PREDOMINANTE
Habitação

GRAU DE PROTEÇÃO

PROTEÇÃO PROPOSTA

INTERESSE PATRIMONIAL



Imóvel

Nº IPA:

BREVE DESCRIÇÃO

ELEMENTOS NOTÁVEIS

Fachada a preservar, Cantarias/Cunhais, Platibandas/Frontão, Caixilharias

Natureza Jurídica: Privado

Fontes:

Observações:

FICHA DE IMÓVEL INVENTARIADO

RUA: Rua Dr Miguel Bombarda
Nº POLÍCIA: 65,67,69
LUGAR: Tavira
FREGUESIA: Tavira (Santa Maria e Santiago)
COORDENADAS WGS84 (LAT,LON): 37.1228488961777,-7.6528106961856
COORDENADAS ETRS89 (X,Y): 42683.3549086849,-282442.702041944



TIPO DE ARQUITECTURA
Civil

TIPOLOGIA

ÉPOCA DE CONSTRUÇÃO

ESTADO DE CONSERVAÇÃO

USO PREDOMINANTE
Habitação

GRAU DE PROTEÇÃO

PROTEÇÃO PROPOSTA

INTERESSE PATRIMONIAL



 Imóvel

Nº IPA:

BREVE DESCRIÇÃO

ELEMENTOS NOTÁVEIS

Edifício a preservar, Beirados, Cantarias/Cunhais, Ferragens, Gradeamentos, Caixilharias

Natureza Jurídica: Privado

Fontes:

Observações:

FICHA DE IMÓVEL INVENTARIADO

RUA: Rua Dr Miguel Bombarda
Nº POLÍCIA: 59,61,63
LUGAR: Tavira
FREGUESIA: Tavira (Santa Maria e Santiago)
COORDENADAS WGS84 (LAT,LON): 37.122866401206,-7.65265710537206
COORDENADAS ETRS89 (X,Y): 42696.9945573369,-282440.690247672



TIPO DE ARQUITECTURA
Civil

TIPOLOGIA

ÉPOCA DE CONSTRUÇÃO

ESTADO DE CONSERVAÇÃO

USO PREDOMINANTE
Habitação

GRAU DE PROTEÇÃO

PROTEÇÃO PROPOSTA

INTERESSE PATRIMONIAL



 Imóvel

Nº IPA:

BREVE DESCRIÇÃO

ELEMENTOS NOTÁVEIS

Edifício a preservar, Cantarias/Cunhais, Gradeamentos, Beirados, Outros

Natureza Jurídica: Privado

Fontes:

Observações:

FICHA DE IMÓVEL INVENTARIADO

RUA: Rua Dr Miguel Bombarda
Nº POLÍCIA: 53,55
LUGAR: Tavira
FREGUESIA: Tavira (Santa Maria e Santiago)
COORDENADAS WGS84 (LAT,LON): 37.1230260687046,-7.65256237647406
COORDENADAS ETRS89 (X,Y): 42705.3233310011,-282422.927576325



TIPO DE ARQUITECTURA
Civil

TIPOLOGIA

ÉPOCA DE CONSTRUÇÃO

ESTADO DE CONSERVAÇÃO

USO PREDOMINANTE

GRAU DE PROTEÇÃO

PROTEÇÃO PROPOSTA

INTERESSE PATRIMONIAL



 Imóvel

Nº IPA:

BREVE DESCRIÇÃO

ELEMENTOS NOTÁVEIS
Caixilharias

Natureza Jurídica: Privado

Fontes:

Observações:

FICHA DE IMÓVEL INVENTARIADO

RUA: Avenida Dr Mateus Teixeira de Azevedo
Nº POLÍCIA: 48
LUGAR: Tavira
FREGUESIA: Tavira (Santa Maria e Santiago)
COORDENADAS WGS84 (LAT,LON): 37.1229368558268,-7.65243837380061
COORDENADAS ETRS89 (X,Y): 42716.3934453182,-282432.772722339



TIPO DE ARQUITECTURA
Civil

TIPOLOGIA

ÉPOCA DE CONSTRUÇÃO

ESTADO DE CONSERVAÇÃO

USO PREDOMINANTE

GRAU DE PROTEÇÃO

PROTEÇÃO PROPOSTA

INTERESSE PATRIMONIAL

 Imóvel

Nº IPA:

BREVE DESCRIÇÃO

ELEMENTOS NOTÁVEIS

Platibandas/Frontão, Cantarias/Cunhais, Fachada a preservar

Natureza Jurídica: Privado

Fontes:

Observações:

FICHA DE IMÓVEL INVENTARIADO

RUA: Rua Dr Miguel Bombarda
Nº POLÍCIA: 47,49,50,51
LUGAR: Tavira
FREGUESIA: Tavira (Santa Maria e Santiago)
COORDENADAS WGS84 (LAT,LON): 37.1230934318203,-7.65246315022525
COORDENADAS ETRS89 (X,Y): 42714.1036087788,-282415.40690718



TIPO DE ARQUITECTURA
Civil

TIPOLOGIA

ÉPOCA DE CONSTRUÇÃO

ESTADO DE CONSERVAÇÃO

USO PREDOMINANTE
Habitação - Alojamento Local

GRAU DE PROTEÇÃO

PROTEÇÃO PROPOSTA

INTERESSE PATRIMONIAL



 Imóvel

Nº IPA:

BREVE DESCRIÇÃO

ELEMENTOS NOTÁVEIS
Edifício a preservar, Cantarias/Cunhais, Caixilharias, Outros

Natureza Jurídica: Privado

Fontes:

Observações:

FICHA DE IMÓVEL INVENTARIADO

RUA: Rua Dr Miguel Bombarda
Nº POLÍCIA: 39,41,43,45
LUGAR: Tavira
FREGUESIA: Tavira (Santa Maria e Santiago)
COORDENADAS WGS84 (LAT,LON): 37.123195775526,-7.65233985280768
COORDENADAS ETRS89 (X,Y): 42725.003385096,-282403.993213764



 Imóvel

Nº IPA:

TIPO DE ARQUITECTURA
Civil/Religioso

TIPOLOGIA

ÉPOCA DE CONSTRUÇÃO

ESTADO DE CONSERVAÇÃO

USO PREDOMINANTE
Habitação

GRAU DE PROTEÇÃO

PROTEÇÃO PROPOSTA

INTERESSE PATRIMONIAL

BREVE DESCRIÇÃO

ELEMENTOS NOTÁVEIS
Fachada a preservar, Cantarias/Cunhais, Outros

Natureza Jurídica: Privado

Fontes:

Observações:

FICHA DE IMÓVEL INVENTARIADO

RUA: Rua Dr Miguel Bombarda
Nº POLÍCIA: 37
LUGAR: Tavira
FREGUESIA: Tavira (Santa Maria e Santiago)
COORDENADAS WGS84 (LAT,LON): 37.1232656227551,-7.65225783556675
COORDENADAS ETRS89 (X,Y): 42732.252888052,-282396.204580721



TIPO DE ARQUITECTURA
Civil

TIPOLOGIA

ÉPOCA DE CONSTRUÇÃO

ESTADO DE CONSERVAÇÃO

USO PREDOMINANTE
Habitação

GRAU DE PROTEÇÃO

PROTEÇÃO PROPOSTA

INTERESSE PATRIMONIAL



 Imóvel

Nº IPA:

BREVE DESCRIÇÃO

ELEMENTOS NOTÁVEIS

Edifício a preservar, Platibandas/Frontão, Ferragens, Gradeamentos, Caixilharias

Natureza Jurídica: Privado

Fontes:

Observações:

FICHA DE IMÓVEL INVENTARIADO

RUA: Rua Dr Miguel Bombarda
Nº POLÍCIA: 31
LUGAR: Tavira
FREGUESIA: Tavira (Santa Maria e Santiago)
COORDENADAS WGS84 (LAT,LON): 37.1234302203958,-7.652086389813
COORDENADAS ETRS89 (X,Y): 42747.3964778947,-282377.860177233



TIPO DE ARQUITECTURA
Civil

TIPOLOGIA

ÉPOCA DE CONSTRUÇÃO

ESTADO DE CONSERVAÇÃO

USO PREDOMINANTE
Habitação

GRAU DE PROTEÇÃO

PROTEÇÃO PROPOSTA

INTERESSE PATRIMONIAL



Imóvel

Nº IPA:

BREVE DESCRIÇÃO

ELEMENTOS NOTÁVEIS

Fachada a preservar, Outros, Beirados, Caixilharias, Cantarias/Cunhais

Natureza Jurídica: Privado

Fontes:

Observações:

FICHA DE IMÓVEL INVENTARIADO

RUA: Rua Dr Miguel Bombarda
Nº POLÍCIA: 23,27,25
LUGAR: Tavira
FREGUESIA: Tavira (Santa Maria e Santiago)
COORDENADAS WGS84 (LAT,LON): 37.1234777324921,-7.65188872468164
COORDENADAS ETRS89 (X,Y): 42764.935941509,-282372.498208918



 Imóvel

Nº IPA:

TIPO DE ARQUITECTURA
Civil

TIPOLOGIA

ÉPOCA DE CONSTRUÇÃO
Século XVI-XIX-XXI

ESTADO DE CONSERVAÇÃO
Bom

USO PREDOMINANTE
Habitação, Comércio e Serviços

GRAU DE PROTEÇÃO

PROTEÇÃO PROPOSTA

INTERESSE PATRIMONIAL

BREVE DESCRIÇÃO

Edifício quinhentista. Sofreu várias alterações.

ELEMENTOS NOTÁVEIS

Edifício a preservar, Telhados de tesouro, Platibandas/Frontão, Beirados, Outros

Natureza Jurídica: Privado

Fontes: Plano de reabilitação e salvaguarda do centro histórico de Tavira - 1ª fase análise; capítulo 7 - Espaços públicos e edifícios notáveis, ficha nº50; Carlos Duarte, José Lamas - Estudos de planeamento e arquitetura, lda., 1985.

Observações:

FICHA DE IMÓVEL INVENTARIADO

RUA: Avenida Dr Mateus Teixeira de Azevedo
Nº POLÍCIA: 18
LUGAR: Tavira
FREGUESIA: Tavira (Santa Maria e Santiago)
COORDENADAS WGS84 (LAT,LON): 37.1237004132151,-7.65166144414104
COORDENADAS ETRS89 (X,Y): 42785.0086626696,-282347.68246125



TIPO DE ARQUITECTURA
Civil

TIPOLOGIA

ÉPOCA DE CONSTRUÇÃO

ESTADO DE CONSERVAÇÃO
Mau

USO PREDOMINANTE

GRAU DE PROTEÇÃO

PROTEÇÃO PROPOSTA

INTERESSE PATRIMONIAL



 Imóvel

Nº IPA:

BREVE DESCRIÇÃO

ELEMENTOS NOTÁVEIS
Fachada a preservar

Natureza Jurídica: Privado

Fontes:

Observações:

FICHA DE IMÓVEL INVENTARIADO

RUA: Avenida Dr Mateus Teixeira de Azevedo
Nº POLÍCIA:
LUGAR: Tavira
FREGUESIA: Tavira (Santa Maria e Santiago)
COORDENADAS WGS84 (LAT,LON): 37.1237412717626,-7.65162008631363
COORDENADAS ETRS89 (X,Y): 42788.6610564141,-282343.129296545



TIPO DE ARQUITECTURA
Civil

TIPOLOGIA

ÉPOCA DE CONSTRUÇÃO

ESTADO DE CONSERVAÇÃO

USO PREDOMINANTE

GRAU DE PROTEÇÃO

PROTEÇÃO PROPOSTA

INTERESSE PATRIMONIAL

 Imóvel

Nº IPA:

BREVE DESCRIÇÃO

ELEMENTOS NOTÁVEIS

Edifício a preservar, Platibandas/Frontão, Cantarias/Cunhais, Revestimentos, Gradeamentos

Natureza Jurídica: Privado

Fontes:

Observações:

FICHA DE IMÓVEL INVENTARIADO

RUA: Rua Dr Miguel Bombarda
Nº POLÍCIA:
LUGAR: Tavira
FREGUESIA: Tavira (Santa Maria e Santiago)
COORDENADAS WGS84 (LAT,LON): 37.1237956130914,-7.65157030804435
COORDENADAS ETRS89 (X,Y): 42793.0541641352,-282337.07600135



TIPO DE ARQUITECTURA
Civil

TIPOLOGIA

ÉPOCA DE CONSTRUÇÃO

ESTADO DE CONSERVAÇÃO
Mau

USO PREDOMINANTE

GRAU DE PROTEÇÃO

PROTEÇÃO PROPOSTA

INTERESSE PATRIMONIAL



 Imóvel

Nº IPA:

BREVE DESCRIÇÃO

ELEMENTOS NOTÁVEIS

Fachada a preservar, Telhados de tesouro, Caixilharias, Ferragens

Natureza Jurídica: Privado

Fontes:

Observações:

FICHA DE IMÓVEL INVENTARIADO

RUA: Avenida Dr Mateus Teixeira de Azevedo
Nº POLÍCIA:
LUGAR: Tavira
FREGUESIA: Tavira (Santa Maria e Santiago)
COORDENADAS WGS84 (LAT,LON): 37.1238431233993,-7.65153095343773
COORDENADAS ETRS89 (X,Y): 42796.5247817763,-282331.785516827



TIPO DE ARQUITECTURA
Civil

TIPOLOGIA

ÉPOCA DE CONSTRUÇÃO

ESTADO DE CONSERVAÇÃO
Mau

USO PREDOMINANTE

GRAU DE PROTEÇÃO

PROTEÇÃO PROPOSTA

INTERESSE PATRIMONIAL



 Imóvel

Nº IPA:

BREVE DESCRIÇÃO

ELEMENTOS NOTÁVEIS
Fachada a preservar, Platibandas/Frontão

Natureza Jurídica: Privado

Fontes:

Observações:

FICHA DE IMÓVEL INVENTARIADO

RUA: Rua Dr Miguel Bombarda
Nº POLÍCIA: 7
LUGAR: Tavira
FREGUESIA: Tavira (Santa Maria e Santiago)
COORDENADAS WGS84 (LAT,LON): 37.1239005168161,-7.65148592460698
COORDENADAS ETRS89 (X,Y): 42800.4940867319,-282325.395634798



TIPO DE ARQUITECTURA
Civil

TIPOLOGIA

ÉPOCA DE CONSTRUÇÃO

ESTADO DE CONSERVAÇÃO

USO PREDOMINANTE

GRAU DE PROTEÇÃO

PROTEÇÃO PROPOSTA

INTERESSE PATRIMONIAL



Imóvel

Nº IPA:

BREVE DESCRIÇÃO

ELEMENTOS NOTÁVEIS

Fachada a preservar, Cantarias/Cunhais, Gradeamentos, Beirados

Natureza Jurídica: Privado

Fontes:

Observações:

FICHA DE IMÓVEL INVENTARIADO

RUA: Avenida Dr Mateus Teixeira de Azevedo
Nº POLÍCIA: 4
LUGAR: Tavira
FREGUESIA: Tavira (Santa Maria e Santiago)
COORDENADAS WGS84 (LAT,LON): 37.1240745008248,-7.65135605884181
COORDENADAS ETRS89 (X,Y): 42811.9369952483,-282306.028148307



TIPO DE ARQUITECTURA
Civil

TIPOLOGIA

ÉPOCA DE CONSTRUÇÃO

ESTADO DE CONSERVAÇÃO

USO PREDOMINANTE
Comércio

GRAU DE PROTEÇÃO

PROTEÇÃO PROPOSTA

INTERESSE PATRIMONIAL



Imóvel

Nº IPA:

BREVE DESCRIÇÃO

ELEMENTOS NOTÁVEIS

Fachada a preservar, Platibandas/Frontão, Caixilharias, Cantarias/Cunhais

Natureza Jurídica: Privado

Fontes:

Observações:

FICHA DE IMÓVEL INVENTARIADO

RUA: Avenida Dr Mateus Teixeira de Azevedo
Nº POLÍCIA: 2
LUGAR: Tavira
FREGUESIA: Tavira (Santa Maria e Santiago)
COORDENADAS WGS84 (LAT,LON): 37.1242026729445,-7.65126233294446
COORDENADAS ETRS89 (X,Y): 42820.1939979416,-282291.761199124



TIPO DE ARQUITECTURA
Civil

TIPOLOGIA

ÉPOCA DE CONSTRUÇÃO

ESTADO DE CONSERVAÇÃO

USO PREDOMINANTE
Comércio

GRAU DE PROTEÇÃO

PROTEÇÃO PROPOSTA

INTERESSE PATRIMONIAL

 Imóvel

Nº IPA:

BREVE DESCRIÇÃO

ELEMENTOS NOTÁVEIS

Platibandas/Frontão, Cantarias/Cunhais, Ferragens, Gradeamentos, Caixilharias, Fachada a preservar

Natureza Jurídica: Privado

Fontes:

Observações:

FICHA DE IMÓVEL INVENTARIADO

RUA: Rua dos Machados
Nº POLÍCIA:
LUGAR: Tavira
FREGUESIA: Tavira (Santa Maria e Santiago)
COORDENADAS WGS84 (LAT,LON): 37.1236485756631,-7.65327880060699
COORDENADAS ETRS89 (X,Y): 42641.3063010598,-282354.163162598



 Imóvel

Nº IPA:

TIPO DE ARQUITECTURA
Civil

TIPOLOGIA

ÉPOCA DE CONSTRUÇÃO

ESTADO DE CONSERVAÇÃO

USO PREDOMINANTE

GRAU DE PROTEÇÃO

PROTEÇÃO PROPOSTA

INTERESSE PATRIMONIAL

BREVE DESCRIÇÃO

ELEMENTOS NOTÁVEIS
Outros, Fachada a preservar

Natureza Jurídica: Privado

Fontes:

Observações:

FICHA DE IMÓVEL INVENTARIADO

RUA: Rua das Capacheiras
Nº POLÍCIA: 11
LUGAR: Tavira
FREGUESIA: Tavira (Santa Maria e Santiago)
COORDENADAS WGS84 (LAT,LON): 37.1237882536692,-7.65333916710444
COORDENADAS ETRS89 (X,Y): 42635.8632967902,-282338.688667717



TIPO DE ARQUITECTURA
Civil

TIPOLOGIA

ÉPOCA DE CONSTRUÇÃO

ESTADO DE CONSERVAÇÃO

USO PREDOMINANTE
Habitação

GRAU DE PROTEÇÃO

PROTEÇÃO PROPOSTA

INTERESSE PATRIMONIAL



 Imóvel

Nº IPA:

BREVE DESCRIÇÃO

ELEMENTOS NOTÁVEIS
Cantarias/Cunhais, Caixilharias, Ferragens

Natureza Jurídica: Privado

Fontes:

Observações:

FICHA DE IMÓVEL INVENTARIADO

RUA: Rua das Capacheiras
Nº POLÍCIA: 23,25,27
LUGAR: Tavira
FREGUESIA: Tavira (Santa Maria e Santiago)
COORDENADAS WGS84 (LAT,LON): 37.1239475049799,-7.65360033524074
COORDENADAS ETRS89 (X,Y): 42612.5645281268,-282321.13205928



TIPO DE ARQUITECTURA
Civil

TIPOLOGIA

ÉPOCA DE CONSTRUÇÃO

ESTADO DE CONSERVAÇÃO

USO PREDOMINANTE
Habitação

GRAU DE PROTEÇÃO

PROTEÇÃO PROPOSTA

INTERESSE PATRIMONIAL



 Imóvel

Nº IPA:

BREVE DESCRIÇÃO

ELEMENTOS NOTÁVEIS
Cantarias/Cunhais

Natureza Jurídica: Privado

Fontes:

Observações:

FICHA DE IMÓVEL INVENTARIADO

RUA: Rua das Capacheiras
Nº POLÍCIA: 29
LUGAR: Tavira
FREGUESIA: Tavira (Santa Maria e Santiago)
COORDENADAS WGS84 (LAT,LON): 37.123985413146,-7.65372046254972
COORDENADAS ETRS89 (X,Y): 42601.8678290443,-282316.978888461



 Imóvel

Nº IPA:

TIPO DE ARQUITECTURA
Civil

TIPOLOGIA

ÉPOCA DE CONSTRUÇÃO

ESTADO DE CONSERVAÇÃO

USO PREDOMINANTE
Habitação

GRAU DE PROTEÇÃO

PROTEÇÃO PROPOSTA

INTERESSE PATRIMONIAL

BREVE DESCRIÇÃO

ELEMENTOS NOTÁVEIS
Cantarias/Cunhais, Ferragens

Natureza Jurídica: Privado

Fontes:

Observações:

FICHA DE IMÓVEL INVENTARIADO

RUA: Rua Dr Miguel Bombarda
Nº POLÍCIA: 74,76
LUGAR: Tavira
FREGUESIA: Tavira (Santa Maria e Santiago)
COORDENADAS WGS84 (LAT,LON): 37.1227110809996,-7.65355732550686
COORDENADAS ETRS89 (X,Y): 42617.079879358,-282458.332347722



 Imóvel

Nº IPA:

TIPO DE ARQUITECTURA
Civil

TIPOLOGIA

ÉPOCA DE CONSTRUÇÃO

ESTADO DE CONSERVAÇÃO

USO PREDOMINANTE
Habitação

GRAU DE PROTEÇÃO

PROTEÇÃO PROPOSTA

INTERESSE PATRIMONIAL

BREVE DESCRIÇÃO

ELEMENTOS NOTÁVEIS

Edifício a preservar, Platibandas/Frontão, Cantarias/Cunhais, Gradeamentos

Natureza Jurídica: Privado

Fontes:

Observações:

FICHA DE IMÓVEL INVENTARIADO

RUA: Rua Dr Miguel Bombarda
Nº POLÍCIA: 52,54,56
LUGAR: Tavira
FREGUESIA: Tavira (Santa Maria e Santiago)
COORDENADAS WGS84 (LAT,LON): 37.1229460750639,-7.65305857270702
COORDENADAS ETRS89 (X,Y): 42661.2718031296,-282432.028451808



TIPO DE ARQUITECTURA
Civil

TIPOLOGIA

ÉPOCA DE CONSTRUÇÃO

ESTADO DE CONSERVAÇÃO

USO PREDOMINANTE
Habitação

GRAU DE PROTEÇÃO

PROTEÇÃO PROPOSTA

INTERESSE PATRIMONIAL



 Imóvel

Nº IPA:

BREVE DESCRIÇÃO

ELEMENTOS NOTÁVEIS

Edifício a preservar, Platibandas/Frontão, Cantarias/Cunhais, Ferragens, Gradeamentos, Caixilharias, Outros

Natureza Jurídica: Privado

Fontes:

Observações:

FICHA DE IMÓVEL INVENTARIADO

RUA: Rua Dr Miguel Bombarda
Nº POLÍCIA: 42,44,46
LUGAR: Tavira
FREGUESIA: Tavira (Santa Maria e Santiago)
COORDENADAS WGS84 (LAT,LON): 37.1231324447002,-7.65270955024088
COORDENADAS ETRS89 (X,Y): 42692.1844159711,-282411.188056176



TIPO DE ARQUITECTURA
Civil

TIPOLOGIA

ÉPOCA DE CONSTRUÇÃO
Século XVIII

ESTADO DE CONSERVAÇÃO
Razoável

USO PREDOMINANTE
Habitação

GRAU DE PROTEÇÃO

PROTEÇÃO PROPOSTA

INTERESSE PATRIMONIAL



Imóvel

Nº IPA:

BREVE DESCRIÇÃO

Edifício de características pombalinas, exemplo raro em Tavira. Fachada de grande dimensão e cantarias.

ELEMENTOS NOTÁVEIS

Edifício a preservar, Cantarias/Cunhais, Ferragens, Caixilharias, Beirados

Natureza Jurídica: Privado

Fontes: Plano de reabilitação e salvaguarda do centro histórico de Tavira - 1ª fase análise; capítulo 7 - Espaços públicos e edifícios notáveis, ficha nº17; Carlos Duarte, José Lamas - Estudos de planeamento e arquitetura, lda., 1985.

Observações:

FICHA DE IMÓVEL INVENTARIADO

RUA: Rua dos Machados
Nº POLÍCIA:
LUGAR: Tavira
FREGUESIA: Tavira (Santa Maria e Santiago)
COORDENADAS WGS84 (LAT,LON): 37.1234710067566,-7.65329717316382
COORDENADAS ETRS89 (X,Y): 42639.7731692675,-282373.878194626



 Imóvel

Nº IPA:

TIPO DE ARQUITECTURA
Civil

TIPOLOGIA

ÉPOCA DE CONSTRUÇÃO

ESTADO DE CONSERVAÇÃO

USO PREDOMINANTE

GRAU DE PROTEÇÃO

PROTEÇÃO PROPOSTA

INTERESSE PATRIMONIAL

BREVE DESCRIÇÃO

ELEMENTOS NOTÁVEIS
Fachada a preservar, Outros

Natureza Jurídica: Privado

Fontes:

Observações:

FICHA DE IMÓVEL INVENTARIADO

RUA: Rua dos Machados
Nº POLÍCIA:
LUGAR: Tavira
FREGUESIA: Tavira (Santa Maria e Santiago)
COORDENADAS WGS84 (LAT,LON): 37.1234009607424,-7.65339311321969
COORDENADAS ETRS89 (X,Y): 42631.2864137902,-282381.695061748



 Imóvel

Nº IPA:

TIPO DE ARQUITECTURA
Civil

TIPOLOGIA

ÉPOCA DE CONSTRUÇÃO

ESTADO DE CONSERVAÇÃO

USO PREDOMINANTE

GRAU DE PROTEÇÃO

PROTEÇÃO PROPOSTA

INTERESSE PATRIMONIAL

BREVE DESCRIÇÃO

ELEMENTOS NOTÁVEIS
Fachada a preservar, Outros, Caixilharias

Natureza Jurídica: Privado

Fontes:

Observações:

FICHA DE IMÓVEL INVENTARIADO

RUA: Rua dos Machados
Nº POLÍCIA: 19
LUGAR: Tavira
FREGUESIA: Tavira (Santa Maria e Santiago)
COORDENADAS WGS84 (LAT,LON): 37.1233561823141,-7.65342651549289
COORDENADAS ETRS89 (X,Y): 42628.3431154968,-282386.679617163



TIPO DE ARQUITECTURA
Civil

TIPOLOGIA

ÉPOCA DE CONSTRUÇÃO

ESTADO DE CONSERVAÇÃO

USO PREDOMINANTE
Mau

GRAU DE PROTEÇÃO

PROTEÇÃO PROPOSTA

INTERESSE PATRIMONIAL

 Imóvel

Nº IPA:

BREVE DESCRIÇÃO

ELEMENTOS NOTÁVEIS
Caixilharias, Fachada a preservar

Natureza Jurídica: Privado

Fontes:

Observações:

FICHA DE IMÓVEL INVENTARIADO

RUA: Rua dos Machados
Nº POLÍCIA: 21,23,25
LUGAR: Tavira
FREGUESIA: Tavira (Santa Maria e Santiago)
COORDENADAS WGS84 (LAT,LON): 37.1232689440433,-7.65345551892279
COORDENADAS ETRS89 (X,Y): 42625.8145416865,-282396.374432989



 Imóvel

Nº IPA:

TIPO DE ARQUITECTURA
Civil

TIPOLOGIA

ÉPOCA DE CONSTRUÇÃO

ESTADO DE CONSERVAÇÃO
Mau

USO PREDOMINANTE

GRAU DE PROTEÇÃO

PROTEÇÃO PROPOSTA

INTERESSE PATRIMONIAL

BREVE DESCRIÇÃO

ELEMENTOS NOTÁVEIS

Edifício a preservar, Telhados de tesouro, Beirados, Caixilharias, Outros

Natureza Jurídica: Privado

Fontes:

Observações:

FICHA DE IMÓVEL INVENTARIADO

RUA: Rua dos Machados
Nº POLÍCIA: 31A
LUGAR: Tavira
FREGUESIA: Tavira (Santa Maria e Santiago)
COORDENADAS WGS84 (LAT,LON): 37.1230353221448,-7.65341948843381
COORDENADAS ETRS89 (X,Y): 42629.1475330366,-282422.285850259



TIPO DE ARQUITECTURA
Civil

TIPOLOGIA

ÉPOCA DE CONSTRUÇÃO

ESTADO DE CONSERVAÇÃO

USO PREDOMINANTE
Habitação

GRAU DE PROTEÇÃO

PROTEÇÃO PROPOSTA

INTERESSE PATRIMONIAL



 Imóvel

Nº IPA:

BREVE DESCRIÇÃO

ELEMENTOS NOTÁVEIS

Fachada a preservar, Platibandas/Frontão, Ferragens, Outros, Cantarias/Cunhais

Natureza Jurídica: Privado

Fontes:

Observações:

FICHA DE IMÓVEL INVENTARIADO

RUA: Travessa Dr Miguel Bombarda
Nº POLÍCIA: 4
LUGAR: Tavira
FREGUESIA: Tavira (Santa Maria e Santiago)
COORDENADAS WGS84 (LAT,LON): 37.1234624002773,-7.65252724473379
COORDENADAS ETRS89 (X,Y): 42708.2003075782,-282374.487246892



TIPO DE ARQUITECTURA
Civil

TIPOLOGIA

ÉPOCA DE CONSTRUÇÃO

ESTADO DE CONSERVAÇÃO

USO PREDOMINANTE

GRAU DE PROTEÇÃO

PROTEÇÃO PROPOSTA

INTERESSE PATRIMONIAL



 Imóvel

Nº IPA:

BREVE DESCRIÇÃO

ELEMENTOS NOTÁVEIS
Edifício a preservar

Natureza Jurídica: Privado

Fontes:

Observações:

FICHA DE IMÓVEL INVENTARIADO

RUA: Travessa Dr Miguel Bombarda
Nº POLÍCIA: 6
LUGAR: Tavira
FREGUESIA: Tavira (Santa Maria e Santiago)
COORDENADAS WGS84 (LAT,LON): 37.1235260176067,-7.65266039581816
COORDENADAS ETRS89 (X,Y): 42696.3316508158,-282367.486824978



TIPO DE ARQUITECTURA
Civil

TIPOLOGIA

ÉPOCA DE CONSTRUÇÃO

ESTADO DE CONSERVAÇÃO

USO PREDOMINANTE

GRAU DE PROTEÇÃO

PROTEÇÃO PROPOSTA

INTERESSE PATRIMONIAL

 Imóvel

Nº IPA:

BREVE DESCRIÇÃO

ELEMENTOS NOTÁVEIS
Edifício a preservar

Natureza Jurídica: Privado

Fontes:

Observações:

FICHA DE IMÓVEL INVENTARIADO

RUA: Rua dos Machados
Nº POLÍCIA: 5
LUGAR: Tavira
FREGUESIA: Tavira (Santa Maria e Santiago)
COORDENADAS WGS84 (LAT,LON): 37.1237491514584,-7.6529926283346
COORDENADAS ETRS89 (X,Y): 42666.6814595026,-282342.87257468



TIPO DE ARQUITECTURA
Civil

TIPOLOGIA

ÉPOCA DE CONSTRUÇÃO

ESTADO DE CONSERVAÇÃO

USO PREDOMINANTE
Habitação

GRAU DE PROTEÇÃO

PROTEÇÃO PROPOSTA

INTERESSE PATRIMONIAL



 Imóvel

Nº IPA:

BREVE DESCRIÇÃO

ELEMENTOS NOTÁVEIS
Platibandas/Frontão, Outros

Natureza Jurídica: Privado

Fontes:

Observações: Edifício constituído pelos ID's 6661 e 7253

FICHA DE IMÓVEL INVENTARIADO

RUA: Rua dos Mouros
Nº POLÍCIA: 13,13B
LUGAR: Tavira
FREGUESIA: Tavira (Santa Maria e Santiago)
COORDENADAS WGS84 (LAT,LON): 37.1237288734792,-7.65260873323093
COORDENADAS ETRS89 (X,Y): 42700.8088669965,-282344.950433973



TIPO DE ARQUITECTURA
Civil

TIPOLOGIA

ÉPOCA DE CONSTRUÇÃO

ESTADO DE CONSERVAÇÃO

USO PREDOMINANTE
Habitação

GRAU DE PROTEÇÃO

PROTEÇÃO PROPOSTA

INTERESSE PATRIMONIAL



 Imóvel

Nº IPA:

BREVE DESCRIÇÃO

ELEMENTOS NOTÁVEIS

Fachada a preservar, Platibandas/Frontão, Caixilharias, Gradeamentos, Outros

Natureza Jurídica: Privado

Fontes:

Observações:

FICHA DE IMÓVEL INVENTARIADO

RUA: Rua das Capacheiras
Nº POLÍCIA: 18,20
LUGAR: Tavira
FREGUESIA: Tavira (Santa Maria e Santiago)
COORDENADAS WGS84 (LAT,LON): 37.1242381190096,-7.65384217129743
COORDENADAS ETRS89 (X,Y): 42590.9102502336,-282288.987942959



 Imóvel

Nº IPA:

TIPO DE ARQUITECTURA
Civil

TIPOLOGIA

ÉPOCA DE CONSTRUÇÃO

ESTADO DE CONSERVAÇÃO

USO PREDOMINANTE
Habitação

GRAU DE PROTEÇÃO

PROTEÇÃO PROPOSTA

INTERESSE PATRIMONIAL

BREVE DESCRIÇÃO

ELEMENTOS NOTÁVEIS
Cantarias/Cunhais, Beirados

Natureza Jurídica: Privado

Fontes:

Observações:

FICHA DE IMÓVEL INVENTARIADO

RUA: Rua das Capacheiras
Nº POLÍCIA: 28,26
LUGAR: Tavira
FREGUESIA: Tavira (Santa Maria e Santiago)
COORDENADAS WGS84 (LAT,LON): 37.1243104338757,-7.65408051601089
COORDENADAS ETRS89 (X,Y): 42569.6886549027,-282281.069273297



TIPO DE ARQUITECTURA
Civil

TIPOLOGIA

ÉPOCA DE CONSTRUÇÃO

ESTADO DE CONSERVAÇÃO

USO PREDOMINANTE
Habitação

GRAU DE PROTEÇÃO

PROTEÇÃO PROPOSTA

INTERESSE PATRIMONIAL

 Imóvel

Nº IPA:

BREVE DESCRIÇÃO

ELEMENTOS NOTÁVEIS
Beirados, Caixilharias

Natureza Jurídica: Privado

Fontes:

Observações:

FICHA DE IMÓVEL INVENTARIADO

RUA: Rua dos Bombeiros Municipais
Nº POLÍCIA: 23
LUGAR: Tavira
FREGUESIA: Tavira (Santa Maria e Santiago)
COORDENADAS WGS84 (LAT,LON): 37.1247031532732,-7.65523538561364
COORDENADAS ETRS89 (X,Y): 42466.8389852579,-282238.002129836



TIPO DE ARQUITECTURA
Civil

TIPOLOGIA

ÉPOCA DE CONSTRUÇÃO

ESTADO DE CONSERVAÇÃO

USO PREDOMINANTE
Habitação

GRAU DE PROTEÇÃO

PROTEÇÃO PROPOSTA

INTERESSE PATRIMONIAL

 Imóvel

Nº IPA:

BREVE DESCRIÇÃO

ELEMENTOS NOTÁVEIS
Telhados de tesouro, Cantarias/Cunhais, Caixilharias

Natureza Jurídica: Privado

Fontes:

Observações:

FICHA DE IMÓVEL INVENTARIADO

RUA: Rua dos Bombeiros Municipais
Nº POLÍCIA: 19,19A,19B
LUGAR: Tavira
FREGUESIA: Tavira (Santa Maria e Santiago)
COORDENADAS WGS84 (LAT,LON): 37.1248340194602,-7.6550490263171
COORDENADAS ETRS89 (X,Y): 42483.3270256933,-282223.395078647



 Imóvel

Nº IPA:

TIPO DE ARQUITECTURA
Civil

TIPOLOGIA

ÉPOCA DE CONSTRUÇÃO

ESTADO DE CONSERVAÇÃO

USO PREDOMINANTE
Habitação, Comércio

GRAU DE PROTEÇÃO

PROTEÇÃO PROPOSTA

INTERESSE PATRIMONIAL

BREVE DESCRIÇÃO

ELEMENTOS NOTÁVEIS
Chaminés, Cantarias/Cunhais

Natureza Jurídica: Privado

Fontes:

Observações:

FICHA DE IMÓVEL INVENTARIADO

RUA: Rua dos Mouros
 Nº POLÍCIA:
 LUGAR: Tavira
 FREGUESIA: Tavira (Santa Maria e Santiago)
 COORDENADAS WGS84 (LAT,LON): 37.1246150354187,-7.65426064445435
 COORDENADAS ETRS89 (X,Y): 42553.5105859927,-282247.345038632



 Imóvel

Nº IPA:

TIPO DE ARQUITECTURA
Civil

TIPOLOGIA

ÉPOCA DE CONSTRUÇÃO
Século XVIII (1761)

ESTADO DE CONSERVAÇÃO
Bom

USO PREDOMINANTE

GRAU DE PROTEÇÃO

PROTEÇÃO PROPOSTA

INTERESSE PATRIMONIAL

BREVE DESCRIÇÃO

Antigo Hospital Militar, atual Messe Militar. O edifício apresenta uma interessante articulação de volumes, marcando o espaço urbano em que se insere. O exterior destaca-se pela sua singela animação, a conceção da fachada principal composta por um portal de verga reta com cimalha sobreposta, sobrepujada por um brasão régio envolto em formas rocaille. O corpo é rematado por um frontão dinâmico pontuado por três fogaréus. Em 1787 passou a funcionar no Hospital uma aula de cirurgia. Em 1795 registam-se obras de ampliação do edifício. Desde 1953 até aos nossos dias, a função do edifício altera-se para messe e dormitórios de oficiais e sargentos do exército.

ELEMENTOS NOTÁVEIS

Edifício a preservar, Beirados, Caixilharias, Cantarias/Cunhais, Ferragens, Gradeamentos

Natureza Jurídica: **Público**

Fontes: Roteiro do Património Arquitectónico Militar de Tavira, 2005, CM Tavira

Observações: Integrado na Zona Especial de Protecção das Muralhas do Castelo de Tavira (Diário do Governo, 2ª série, Dec. nº 31 de 06-02-1960)

FICHA DE IMÓVEL INVENTARIADO

RUA: Rua das Olarias
Nº POLÍCIA: 34
LUGAR: Tavira
FREGUESIA: Tavira (Santa Maria e Santiago)
COORDENADAS WGS84 (LAT,LON): 37.1248256509678,-7.65432579928186
COORDENADAS ETRS89 (X,Y): 42547.6025778152,-282223.99991017



 Imóvel

Nº IPA:

TIPO DE ARQUITECTURA
Civil

TIPOLOGIA

ÉPOCA DE CONSTRUÇÃO

ESTADO DE CONSERVAÇÃO

USO PREDOMINANTE
Habitação

GRAU DE PROTEÇÃO

PROTEÇÃO PROPOSTA

INTERESSE PATRIMONIAL

BREVE DESCRIÇÃO

ELEMENTOS NOTÁVEIS
Fachada a preservar, Beirados, Cantarias/Cunhais, Caixilharias

Natureza Jurídica: Privado

Fontes:

Observações:

FICHA DE IMÓVEL INVENTARIADO

RUA: Rua das Olarias
Nº POLÍCIA: 28,30
LUGAR: Tavira
FREGUESIA: Tavira (Santa Maria e Santiago)
COORDENADAS WGS84 (LAT,LON): 37.1248465694482,-7.65412933344868
COORDENADAS ETRS89 (X,Y): 42565.0501549394,-282221.590279366



 Imóvel

Nº IPA:

TIPO DE ARQUITECTURA
Civil

TIPOLOGIA

ÉPOCA DE CONSTRUÇÃO

ESTADO DE CONSERVAÇÃO

USO PREDOMINANTE
Habitação

GRAU DE PROTEÇÃO

PROTEÇÃO PROPOSTA

INTERESSE PATRIMONIAL

BREVE DESCRIÇÃO

ELEMENTOS NOTÁVEIS
Beirados, Outros

Natureza Jurídica: Privado

Fontes:

Observações:

FICHA DE IMÓVEL INVENTARIADO

RUA: Rua dos Mouros
Nº POLÍCIA: 78
LUGAR: Tavira
FREGUESIA: Tavira (Santa Maria e Santiago)
COORDENADAS WGS84 (LAT,LON): 37.124458993854,-7.65412017350964
COORDENADAS ETRS89 (X,Y): 42566.0812051609,-282264.599715822



TIPO DE ARQUITECTURA
Civil

TIPOLOGIA

ÉPOCA DE CONSTRUÇÃO

ESTADO DE CONSERVAÇÃO

USO PREDOMINANTE
Habitação

GRAU DE PROTEÇÃO

PROTEÇÃO PROPOSTA

INTERESSE PATRIMONIAL



 Imóvel

Nº IPA:

BREVE DESCRIÇÃO

ELEMENTOS NOTÁVEIS
Platibandas/Frontão, Cantarias/Cunhais, Edifício a preservar

Natureza Jurídica: Privado

Fontes:

Observações:

FICHA DE IMÓVEL INVENTARIADO

RUA: Rua dos Mouros
Nº POLÍCIA: 54,56
LUGAR: Tavira
FREGUESIA: Tavira (Santa Maria e Santiago)
COORDENADAS WGS84 (LAT,LON): 37.1243092760851,-7.65359661564976
COORDENADAS ETRS89 (X,Y): 42612.6922753045,-282280.980657656



 Imóvel

Nº IPA:

TIPO DE ARQUITECTURA
Civil

TIPOLOGIA

ÉPOCA DE CONSTRUÇÃO

ESTADO DE CONSERVAÇÃO

USO PREDOMINANTE
Habitação

GRAU DE PROTEÇÃO

PROTEÇÃO PROPOSTA

INTERESSE PATRIMONIAL

BREVE DESCRIÇÃO

ELEMENTOS NOTÁVEIS
Platibandas/Frontão, Ferragens, Outros

Natureza Jurídica: Privado

Fontes:

Observações:

FICHA DE IMÓVEL INVENTARIADO

RUA: Rua dos Mouros
Nº POLÍCIA: 50
LUGAR: Tavira
FREGUESIA: Tavira (Santa Maria e Santiago)
COORDENADAS WGS84 (LAT,LON): 37.1240745726451,-7.65311752204074
COORDENADAS ETRS89 (X,Y): 42655.399788294,-282306.8131215



 Imóvel

Nº IPA:

TIPO DE ARQUITECTURA
Civil

TIPOLOGIA

ÉPOCA DE CONSTRUÇÃO

ESTADO DE CONSERVAÇÃO

USO PREDOMINANTE

GRAU DE PROTEÇÃO

PROTEÇÃO PROPOSTA

INTERESSE PATRIMONIAL

BREVE DESCRIÇÃO

ELEMENTOS NOTÁVEIS
Telhados de tesouro, Ferragens, Edifício a preservar

Natureza Jurídica: Privado

Fontes:

Observações:

FICHA DE IMÓVEL INVENTARIADO

RUA: Rua das Portas do Postigo
Nº POLÍCIA: 6
LUGAR: Tavira
FREGUESIA: Tavira (Santa Maria e Santiago)
COORDENADAS WGS84 (LAT,LON): 37.1243488021186,-7.65304874895783
COORDENADAS ETRS89 (X,Y): 42661.3575872226,-282276.347944879



TIPO DE ARQUITECTURA
Civil

TIPOLOGIA

ÉPOCA DE CONSTRUÇÃO

ESTADO DE CONSERVAÇÃO
Mau

USO PREDOMINANTE

GRAU DE PROTEÇÃO

PROTEÇÃO PROPOSTA

INTERESSE PATRIMONIAL

 Imóvel

Nº IPA:

BREVE DESCRIÇÃO

ELEMENTOS NOTÁVEIS
Fachada a preservar, Cantarias/Cunhais

Natureza Jurídica: Privado

Fontes:

Observações:

FICHA DE IMÓVEL INVENTARIADO

RUA: Largo das Portas do Postigo
Nº POLÍCIA: 1,2,3
LUGAR: Tavira
FREGUESIA: Tavira (Santa Maria e Santiago)
COORDENADAS WGS84 (LAT,LON): 37.1244835636325,-7.65312680491198
COORDENADAS ETRS89 (X,Y): 42654.3453397867,-282261.427047223



 Imóvel

Nº IPA:

TIPO DE ARQUITECTURA
Civil

TIPOLOGIA

ÉPOCA DE CONSTRUÇÃO

ESTADO DE CONSERVAÇÃO

USO PREDOMINANTE
Habitação

GRAU DE PROTEÇÃO

PROTEÇÃO PROPOSTA

INTERESSE PATRIMONIAL

BREVE DESCRIÇÃO

ELEMENTOS NOTÁVEIS

Beirados, Cantarias/Cunhais, Gradeamentos, Fachada a preservar

Natureza Jurídica: Privado

Fontes:

Observações:

FICHA DE IMÓVEL INVENTARIADO

RUA: Largo das Portas do Postigo
Nº POLÍCIA: 4
LUGAR: Tavira
FREGUESIA: Tavira (Santa Maria e Santiago)
COORDENADAS WGS84 (LAT,LON): 37.1245566752357,-7.65322496770581
COORDENADAS ETRS89 (X,Y): 42645.5808685833,-282253.357148162



TIPO DE ARQUITECTURA
Civil

TIPOLOGIA

ÉPOCA DE CONSTRUÇÃO

ESTADO DE CONSERVAÇÃO

USO PREDOMINANTE
Habitação

GRAU DE PROTEÇÃO

PROTEÇÃO PROPOSTA

INTERESSE PATRIMONIAL

 Imóvel

Nº IPA:

BREVE DESCRIÇÃO

ELEMENTOS NOTÁVEIS
Cantarias/Cunhais, Caixilharias, Fachada a preservar

Natureza Jurídica: Privado

Fontes:

Observações:

FICHA DE IMÓVEL INVENTARIADO

RUA: Rua das Olarias
Nº POLÍCIA: 25,27
LUGAR: Tavira
FREGUESIA: Tavira (Santa Maria e Santiago)
COORDENADAS WGS84 (LAT,LON): 37.1246045312939,-7.65388334980229
COORDENADAS ETRS89 (X,Y): 42587.0455345463,-282248.341600964



TIPO DE ARQUITECTURA
Civil

TIPOLOGIA

ÉPOCA DE CONSTRUÇÃO

ESTADO DE CONSERVAÇÃO
Mau

USO PREDOMINANTE
Habitação

GRAU DE PROTEÇÃO

PROTEÇÃO PROPOSTA

INTERESSE PATRIMONIAL

 Imóvel

Nº IPA:

BREVE DESCRIÇÃO

ELEMENTOS NOTÁVEIS

Fachada a preservar, Platibandas/Frontão, Caixilharias

Natureza Jurídica: Privado

Fontes:

Observações:

FICHA DE IMÓVEL INVENTARIADO

RUA: Rua das Olarias
Nº POLÍCIA: 19,21,23
LUGAR: Tavira
FREGUESIA: Tavira (Santa Maria e Santiago)
COORDENADAS WGS84 (LAT,LON): 37.1246187155407,-7.65376754345176
COORDENADAS ETRS89 (X,Y): 42597.3289562765,-282246.715458792



 Imóvel

Nº IPA:

TIPO DE ARQUITECTURA
Civil

TIPOLOGIA

ÉPOCA DE CONSTRUÇÃO

ESTADO DE CONSERVAÇÃO

USO PREDOMINANTE
Habitação

GRAU DE PROTEÇÃO

PROTEÇÃO PROPOSTA

INTERESSE PATRIMONIAL

BREVE DESCRIÇÃO

ELEMENTOS NOTÁVEIS

Edifício a preservar, Cantarias/Cunhais, Beirados, Gradeamentos

Natureza Jurídica: Privado

Fontes:

Observações:

FICHA DE IMÓVEL INVENTARIADO

RUA: Rua das Olarias
Nº POLÍCIA: 15,17
LUGAR: Tavira
FREGUESIA: Tavira (Santa Maria e Santiago)
COORDENADAS WGS84 (LAT,LON): 37.1246431462179,-7.65368199965719
COORDENADAS ETRS89 (X,Y): 42604.9172875822,-282243.965727101



TIPO DE ARQUITECTURA
Civil

TIPOLOGIA

ÉPOCA DE CONSTRUÇÃO

ESTADO DE CONSERVAÇÃO

USO PREDOMINANTE
Habitação

GRAU DE PROTEÇÃO

PROTEÇÃO PROPOSTA

INTERESSE PATRIMONIAL



 Imóvel

Nº IPA:

BREVE DESCRIÇÃO

ELEMENTOS NOTÁVEIS
Beirados, Cantarias/Cunhais, Caixilharias

Natureza Jurídica: Privado

Fontes:

Observações:

FICHA DE IMÓVEL INVENTARIADO

RUA: Rua das Olarias
Nº POLÍCIA: 13
LUGAR: Tavira
FREGUESIA: Tavira (Santa Maria e Santiago)
COORDENADAS WGS84 (LAT,LON): 37.1246200972113,-7.65363339399098
COORDENADAS ETRS89 (X,Y): 42609.2496485033,-282246.501914044



 Imóvel

Nº IPA:

TIPO DE ARQUITECTURA
Civil

TIPOLOGIA

ÉPOCA DE CONSTRUÇÃO

ESTADO DE CONSERVAÇÃO

USO PREDOMINANTE
Habitação

GRAU DE PROTEÇÃO

PROTEÇÃO PROPOSTA

INTERESSE PATRIMONIAL

BREVE DESCRIÇÃO

ELEMENTOS NOTÁVEIS
Telhados de tesouro, Cantarias/Cunhais, Caixilharias

Natureza Jurídica: Privado

Fontes:

Observações:

FICHA DE IMÓVEL INVENTARIADO

RUA: Rua das Olarias
Nº POLÍCIA: 9,11
LUGAR: Tavira
FREGUESIA: Tavira (Santa Maria e Santiago)
COORDENADAS WGS84 (LAT,LON): 37.1246106814089,-7.65355235772156
COORDENADAS ETRS89 (X,Y): 42616.4563814807,-282247.510512861



 Imóvel

Nº IPA:

TIPO DE ARQUITECTURA
Civil

TIPOLOGIA

ÉPOCA DE CONSTRUÇÃO

ESTADO DE CONSERVAÇÃO

USO PREDOMINANTE
Habitação

GRAU DE PROTEÇÃO

PROTEÇÃO PROPOSTA

INTERESSE PATRIMONIAL

BREVE DESCRIÇÃO

ELEMENTOS NOTÁVEIS
Platibandas/Frontão

Natureza Jurídica: Privado

Fontes:

Observações:

FICHA DE IMÓVEL INVENTARIADO

RUA: Rua das Olarias
Nº POLÍCIA: 3,5
LUGAR: Tavira
FREGUESIA: Tavira (Santa Maria e Santiago)
COORDENADAS WGS84 (LAT,LON): 37.1245691634319,-7.65341064770735
COORDENADAS ETRS89 (X,Y): 42629.0730175093,-282252.054593666



 Imóvel

Nº IPA:

TIPO DE ARQUITECTURA
Civil

TIPOLOGIA

ÉPOCA DE CONSTRUÇÃO

ESTADO DE CONSERVAÇÃO

USO PREDOMINANTE
Habitação

GRAU DE PROTEÇÃO

PROTEÇÃO PROPOSTA

INTERESSE PATRIMONIAL

BREVE DESCRIÇÃO

ELEMENTOS NOTÁVEIS
Fachada a preservar, Cantarias/Cunhais

Natureza Jurídica: Privado

Fontes:

Observações:

FICHA DE IMÓVEL INVENTARIADO

RUA: Rua das Olarias
Nº POLÍCIA:
LUGAR: Tavira
FREGUESIA: Tavira (Santa Maria e Santiago)
COORDENADAS WGS84 (LAT,LON): 37.1247871193787,-7.65391953421978
COORDENADAS ETRS89 (X,Y): 42583.7276423223,-282228.094017074



TIPO DE ARQUITECTURA
Civil

TIPOLOGIA

ÉPOCA DE CONSTRUÇÃO

ESTADO DE CONSERVAÇÃO

USO PREDOMINANTE

GRAU DE PROTEÇÃO

PROTEÇÃO PROPOSTA

INTERESSE PATRIMONIAL



 Imóvel

Nº IPA:

BREVE DESCRIÇÃO

ELEMENTOS NOTÁVEIS
Fachada a preservar

Natureza Jurídica: Privado

Fontes:

Observações:

FICHA DE IMÓVEL INVENTARIADO

RUA: Rua das Olarias
Nº POLÍCIA: 14
LUGAR: Tavira
FREGUESIA: Tavira (Santa Maria e Santiago)
COORDENADAS WGS84 (LAT,LON): 37.1248190606818,-7.6536818857547
COORDENADAS ETRS89 (X,Y): 42604.8288102423,-282224.442504669



 Imóvel

Nº IPA:

TIPO DE ARQUITECTURA
Civil

TIPOLOGIA

ÉPOCA DE CONSTRUÇÃO

ESTADO DE CONSERVAÇÃO

USO PREDOMINANTE
Habitação

GRAU DE PROTEÇÃO

PROTEÇÃO PROPOSTA

INTERESSE PATRIMONIAL

BREVE DESCRIÇÃO

ELEMENTOS NOTÁVEIS

Platibandas/Frontão, Caixilharias, Fachada a preservar

Natureza Jurídica: Privado

Fontes:

Observações:

FICHA DE IMÓVEL INVENTARIADO

RUA: Rua das Olarias
Nº POLÍCIA: 6
LUGAR: Tavira
FREGUESIA: Tavira (Santa Maria e Santiago)
COORDENADAS WGS84 (LAT,LON): 37.1247135080967,-7.65343323206778
COORDENADAS ETRS89 (X,Y): 42626.9850641751,-282236.045213398



 Imóvel

Nº IPA:

TIPO DE ARQUITECTURA
Civil

TIPOLOGIA

ÉPOCA DE CONSTRUÇÃO

ESTADO DE CONSERVAÇÃO

USO PREDOMINANTE
Mau

GRAU DE PROTEÇÃO

PROTEÇÃO PROPOSTA

INTERESSE PATRIMONIAL

BREVE DESCRIÇÃO

ELEMENTOS NOTÁVEIS
Fachada a preservar, Beirados, Cantarias/Cunhais, Caixilharias

Natureza Jurídica: Privado

Fontes:

Observações:

FICHA DE IMÓVEL INVENTARIADO

RUA: Largo das Portas do Postigo
Nº POLÍCIA: 5
LUGAR: Tavira
FREGUESIA: Tavira (Santa Maria e Santiago)
COORDENADAS WGS84 (LAT,LON): 37.124647838539,-7.65326691942276
COORDENADAS ETRS89 (X,Y): 42641.8015993524,-282243.258594923



TIPO DE ARQUITECTURA
Civil

TIPOLOGIA

ÉPOCA DE CONSTRUÇÃO

ESTADO DE CONSERVAÇÃO

USO PREDOMINANTE
Habitação

GRAU DE PROTEÇÃO

PROTEÇÃO PROPOSTA

INTERESSE PATRIMONIAL

 Imóvel

Nº IPA:

BREVE DESCRIÇÃO

ELEMENTOS NOTÁVEIS
Fachada a preservar, Ferragens

Natureza Jurídica: Privado

Fontes:

Observações:

FICHA DE IMÓVEL INVENTARIADO

RUA: Calçada de Santa Maria
Nº POLÍCIA:
LUGAR: Tavira
FREGUESIA: Tavira (Santa Maria e Santiago)
COORDENADAS WGS84 (LAT,LON): 37.1257538011337,-7.65383916071405
COORDENADAS ETRS89 (X,Y): 42590.3285315575,-282120.774597406



Imóvel

Nº IPA:

TIPO DE ARQUITECTURA
Civil

TIPOLOGIA

ÉPOCA DE CONSTRUÇÃO

ESTADO DE CONSERVAÇÃO

USO PREDOMINANTE
Habitação

GRAU DE PROTEÇÃO

PROTEÇÃO PROPOSTA

INTERESSE PATRIMONIAL

BREVE DESCRIÇÃO

ELEMENTOS NOTÁVEIS

Edifício a preservar, Telhados de tesouro, Chaminés, Cantarias/Cunhais, Ferragens

Natureza Jurídica: Privado

Fontes:

Observações:

FICHA DE IMÓVEL INVENTARIADO

RUA: Rua dos Pelames
Nº POLÍCIA: 8
LUGAR: Tavira
FREGUESIA: Tavira (Santa Maria e Santiago)
COORDENADAS WGS84 (LAT,LON): 37.1267940831449,-7.65232447141225
COORDENADAS ETRS89 (X,Y): 42724.3477465437,-282004.642306207



 Imóvel

Nº IPA:

TIPO DE ARQUITECTURA
Civil

TIPOLOGIA

ÉPOCA DE CONSTRUÇÃO

ESTADO DE CONSERVAÇÃO

USO PREDOMINANTE

GRAU DE PROTEÇÃO

PROTEÇÃO PROPOSTA

INTERESSE PATRIMONIAL

BREVE DESCRIÇÃO

ELEMENTOS NOTÁVEIS

Platibandas/Frontão, Cantarias/Cunhais, Caixilharias, Fachada a preservar

Natureza Jurídica: Privado

Fontes:

Observações:

FICHA DE IMÓVEL INVENTARIADO

RUA: Rua António Viegas
Nº POLÍCIA: 2,6
LUGAR: Tavira
FREGUESIA: Tavira (Santa Maria e Santiago)
COORDENADAS WGS84 (LAT,LON): 37.1247565912959,-7.65318934664052
COORDENADAS ETRS89 (X,Y): 42648.6342429229,-282231.154251446



TIPO DE ARQUITECTURA
Civil

TIPOLOGIA

ÉPOCA DE CONSTRUÇÃO

ESTADO DE CONSERVAÇÃO

USO PREDOMINANTE
Habitação

GRAU DE PROTEÇÃO

PROTEÇÃO PROPOSTA

INTERESSE PATRIMONIAL

 Imóvel

Nº IPA:

BREVE DESCRIÇÃO

ELEMENTOS NOTÁVEIS
Beirados, Cantarias/Cunhais

Natureza Jurídica: Privado

Fontes:

Observações:

FICHA DE IMÓVEL INVENTARIADO

RUA: Rua António Viegas
Nº POLÍCIA: 1
LUGAR: Tavira
FREGUESIA: Tavira (Santa Maria e Santiago)
COORDENADAS WGS84 (LAT,LON): 37.1247780021562,-7.65328795994042
COORDENADAS ETRS89 (X,Y): 42639.8587750954,-282228.822351481



TIPO DE ARQUITECTURA
Civil

TIPOLOGIA

ÉPOCA DE CONSTRUÇÃO

ESTADO DE CONSERVAÇÃO

USO PREDOMINANTE

GRAU DE PROTEÇÃO

PROTEÇÃO PROPOSTA

INTERESSE PATRIMONIAL

 Imóvel

Nº IPA:

BREVE DESCRIÇÃO

ELEMENTOS NOTÁVEIS
Cantarias/Cunhais

Natureza Jurídica: Privado

Fontes:

Observações:

FICHA DE IMÓVEL INVENTARIADO

RUA: Rua António Viegas
Nº POLÍCIA: 14,16,18
LUGAR: Tavira
FREGUESIA: Tavira (Santa Maria e Santiago)
COORDENADAS WGS84 (LAT,LON): 37.1249849676328,-7.65367049451139
COORDENADAS ETRS89 (X,Y): 42605.7481208406,-282206.024864481



 Imóvel

Nº IPA:

TIPO DE ARQUITECTURA
Civil

TIPOLOGIA

ÉPOCA DE CONSTRUÇÃO

ESTADO DE CONSERVAÇÃO

USO PREDOMINANTE

GRAU DE PROTEÇÃO

PROTEÇÃO PROPOSTA

INTERESSE PATRIMONIAL

BREVE DESCRIÇÃO

ELEMENTOS NOTÁVEIS

Edifício a preservar, Cantarias/Cunhais, Caixilharias, Outros

Natureza Jurídica: Privado

Fontes:

Observações:

FICHA DE IMÓVEL INVENTARIADO

RUA: Rua António Viegas
Nº POLÍCIA: 20,22
LUGAR: Tavira
FREGUESIA: Tavira (Santa Maria e Santiago)
COORDENADAS WGS84 (LAT,LON): 37.1250628302973,-7.65375006994567
COORDENADAS ETRS89 (X,Y): 42598.6328850165,-282197.419296475



TIPO DE ARQUITECTURA
Civil

TIPOLOGIA

ÉPOCA DE CONSTRUÇÃO

ESTADO DE CONSERVAÇÃO

USO PREDOMINANTE

GRAU DE PROTEÇÃO

PROTEÇÃO PROPOSTA

INTERESSE PATRIMONIAL



 Imóvel

Nº IPA:

BREVE DESCRIÇÃO

ELEMENTOS NOTÁVEIS
Edifício a preservar

Natureza Jurídica: Privado

Fontes:

Observações:

FICHA DE IMÓVEL INVENTARIADO

RUA: Rua D Paio Peres Correia
Nº POLÍCIA: 47,49
LUGAR: Tavira
FREGUESIA: Tavira (Santa Maria e Santiago)
COORDENADAS WGS84 (LAT,LON): 37.1247542722657,-7.65232026577168
COORDENADAS ETRS89 (X,Y): 42725.8680615464,-282231.020811462



 Imóvel

Nº IPA:

TIPO DE ARQUITECTURA
Civil

TIPOLOGIA

ÉPOCA DE CONSTRUÇÃO

ESTADO DE CONSERVAÇÃO

USO PREDOMINANTE
Habitação, Comércio

GRAU DE PROTEÇÃO

PROTEÇÃO PROPOSTA

INTERESSE PATRIMONIAL

BREVE DESCRIÇÃO

ELEMENTOS NOTÁVEIS

Fachada a preservar, Cantarias/Cunhais, Gradeamentos, Caixilharias

Natureza Jurídica: Privado

Fontes:

Observações:

FICHA DE IMÓVEL INVENTARIADO

RUA: Rua D Paio Peres Correia
Nº POLÍCIA: 43,55,57,59
LUGAR: Tavira
FREGUESIA: Tavira (Santa Maria e Santiago)
COORDENADAS WGS84 (LAT,LON): 37.1247860094622,-7.65246827766195
COORDENADAS ETRS89 (X,Y): 42712.6968707379,-282227.565191949



TIPO DE ARQUITECTURA
Civil

TIPOLOGIA

ÉPOCA DE CONSTRUÇÃO

ESTADO DE CONSERVAÇÃO

USO PREDOMINANTE
Habitação

GRAU DE PROTEÇÃO

PROTEÇÃO PROPOSTA

INTERESSE PATRIMONIAL



 Imóvel

Nº IPA:

BREVE DESCRIÇÃO

ELEMENTOS NOTÁVEIS
Cantarias/Cunhais, Caixilharias, Fachada a preservar

Natureza Jurídica: Privado

Fontes:

Observações:

FICHA DE IMÓVEL INVENTARIADO

RUA: Largo das Portas do Postigo
Nº POLÍCIA: 1,3
LUGAR: Tavira
FREGUESIA: Tavira (Santa Maria e Santiago)
COORDENADAS WGS84 (LAT,LON): 37.1246213328867,-7.65286435673142
COORDENADAS ETRS89 (X,Y): 42677.5910266728,-282246.019312911



TIPO DE ARQUITECTURA
Civil

TIPOLOGIA

ÉPOCA DE CONSTRUÇÃO

ESTADO DE CONSERVAÇÃO

USO PREDOMINANTE
Habitação

GRAU DE PROTEÇÃO

PROTEÇÃO PROPOSTA

INTERESSE PATRIMONIAL



 Imóvel

Nº IPA:

BREVE DESCRIÇÃO

ELEMENTOS NOTÁVEIS
Beirados, Cantarias/Cunhais

Natureza Jurídica: Privado

Fontes:

Observações:

FICHA DE IMÓVEL INVENTARIADO

RUA: Rua das Portas do Postigo
Nº POLÍCIA: 9,11
LUGAR: Tavira
FREGUESIA: Tavira (Santa Maria e Santiago)
COORDENADAS WGS84 (LAT,LON): 37.1244138876862,-7.65289303310214
COORDENADAS ETRS89 (X,Y): 42675.1591053764,-282269.054690119



TIPO DE ARQUITECTURA
Civil

TIPOLOGIA

ÉPOCA DE CONSTRUÇÃO

ESTADO DE CONSERVAÇÃO

USO PREDOMINANTE
Habitação

GRAU DE PROTEÇÃO

PROTEÇÃO PROPOSTA

INTERESSE PATRIMONIAL



Imóvel

Nº IPA:

BREVE DESCRIÇÃO

ELEMENTOS NOTÁVEIS
Platibandas/Frontão, Outros, Fachada a preservar

Natureza Jurídica: Privado

Fontes:

Observações:

FICHA DE IMÓVEL INVENTARIADO

RUA: Rua das Portas do Postigo
Nº POLÍCIA: 13,15
LUGAR: Tavira
FREGUESIA: Tavira (Santa Maria e Santiago)
COORDENADAS WGS84 (LAT,LON): 37.1243402785677,-7.65283484067313
COORDENADAS ETRS89 (X,Y): 42680.3718391771,-282277.197744976



TIPO DE ARQUITECTURA
Civil

TIPOLOGIA

ÉPOCA DE CONSTRUÇÃO

ESTADO DE CONSERVAÇÃO

USO PREDOMINANTE
Habitação

GRAU DE PROTEÇÃO

PROTEÇÃO PROPOSTA

INTERESSE PATRIMONIAL



 Imóvel

Nº IPA:

BREVE DESCRIÇÃO

ELEMENTOS NOTÁVEIS
Outros, Cantarias/Cunhais

Natureza Jurídica: Privado

Fontes:

Observações:

FICHA DE IMÓVEL INVENTARIADO

RUA: Rua das Portas do Postigo
Nº POLÍCIA: 21
LUGAR: Tavira
FREGUESIA: Tavira (Santa Maria e Santiago)
COORDENADAS WGS84 (LAT,LON): 37.124166584874,-7.65285582618883
COORDENADAS ETRS89 (X,Y): 42678.6044328793,-282296.483886937



TIPO DE ARQUITECTURA
Civil

TIPOLOGIA

ÉPOCA DE CONSTRUÇÃO

ESTADO DE CONSERVAÇÃO

USO PREDOMINANTE
Habitação

GRAU DE PROTEÇÃO

PROTEÇÃO PROPOSTA

INTERESSE PATRIMONIAL



 Imóvel

Nº IPA:

BREVE DESCRIÇÃO

ELEMENTOS NOTÁVEIS
Cantarias/Cunhais, Ferragens

Natureza Jurídica: Privado

Fontes:

Observações:

FICHA DE IMÓVEL INVENTARIADO

RUA: Rua dos Mouros
Nº POLÍCIA: 28,30,32
LUGAR: Tavira
FREGUESIA: Tavira (Santa Maria e Santiago)
COORDENADAS WGS84 (LAT,LON): 37.1239229011691,-7.65256956886686
COORDENADAS ETRS89 (X,Y): 42704.1803274015,-282323.39942286



TIPO DE ARQUITECTURA
Civil

TIPOLOGIA

ÉPOCA DE CONSTRUÇÃO

ESTADO DE CONSERVAÇÃO

USO PREDOMINANTE
Habitação

GRAU DE PROTEÇÃO

PROTEÇÃO PROPOSTA

INTERESSE PATRIMONIAL

 Imóvel

Nº IPA:

BREVE DESCRIÇÃO

ELEMENTOS NOTÁVEIS

Edifício a preservar, Cantarias/Cunhais, Ferragens, Gradeamentos

Natureza Jurídica: Privado

Fontes:

Observações:

FICHA DE IMÓVEL INVENTARIADO

RUA: Rua dos Mouros
Nº POLÍCIA: 34
LUGAR: Tavira
FREGUESIA: Tavira (Santa Maria e Santiago)
COORDENADAS WGS84 (LAT,LON): 37.1239710626586,-7.65265296906037
COORDENADAS ETRS89 (X,Y): 42696.7416783229,-282318.091925147



TIPO DE ARQUITECTURA
Civil

TIPOLOGIA

ÉPOCA DE CONSTRUÇÃO

ESTADO DE CONSERVAÇÃO

USO PREDOMINANTE
Habitação

GRAU DE PROTEÇÃO

PROTEÇÃO PROPOSTA

INTERESSE PATRIMONIAL



 Imóvel

Nº IPA:

BREVE DESCRIÇÃO

ELEMENTOS NOTÁVEIS
Fachada a preservar, Beirados, Cantarias/Cunhais

Natureza Jurídica: Privado

Fontes:

Observações:

FICHA DE IMÓVEL INVENTARIADO

RUA: Rua dos Mouros
Nº POLÍCIA: 22,24,26
LUGAR: Tavira
FREGUESIA: Tavira (Santa Maria e Santiago)
COORDENADAS WGS84 (LAT,LON): 37.1238936538813,-7.65233813995169
COORDENADAS ETRS89 (X,Y): 42724.7633601323,-282326.541183868



TIPO DE ARQUITECTURA
Civil

TIPOLOGIA

ÉPOCA DE CONSTRUÇÃO

ESTADO DE CONSERVAÇÃO

USO PREDOMINANTE

GRAU DE PROTEÇÃO

PROTEÇÃO PROPOSTA

INTERESSE PATRIMONIAL



 Imóvel

Nº IPA:

BREVE DESCRIÇÃO

ELEMENTOS NOTÁVEIS
Platibandas/Frontão, Edifício a preservar

Natureza Jurídica: Privado

Fontes:

Observações:

FICHA DE IMÓVEL INVENTARIADO

RUA: Rua dos Mouros
Nº POLÍCIA: 16,18,20
LUGAR: Tavira
FREGUESIA: Tavira (Santa Maria e Santiago)
COORDENADAS WGS84 (LAT,LON): 37.1238806080361,-7.6522289361965
COORDENADAS ETRS89 (X,Y): 42734.4754029121,-282327.939870778



 Imóvel

Nº IPA:

TIPO DE ARQUITECTURA
Civil

TIPOLOGIA

ÉPOCA DE CONSTRUÇÃO

ESTADO DE CONSERVAÇÃO

USO PREDOMINANTE

GRAU DE PROTEÇÃO

PROTEÇÃO PROPOSTA

INTERESSE PATRIMONIAL

BREVE DESCRIÇÃO

ELEMENTOS NOTÁVEIS
Platibandas/Frontão, Edifício a preservar, Gradeamentos

Natureza Jurídica: Privado

Fontes:

Observações:

FICHA DE IMÓVEL INVENTARIADO

RUA: Rua dos Mouros
Nº POLÍCIA: 8,10,12
LUGAR: Tavira
FREGUESIA: Tavira (Santa Maria e Santiago)
COORDENADAS WGS84 (LAT,LON): 37.1238382916247,-7.65194882268132
COORDENADAS ETRS89 (X,Y): 42759.3923112527,-282332.510055026



TIPO DE ARQUITECTURA
Civil

TIPOLOGIA

ÉPOCA DE CONSTRUÇÃO

ESTADO DE CONSERVAÇÃO

USO PREDOMINANTE
Habitação, Comércio e Serviços

GRAU DE PROTEÇÃO

PROTEÇÃO PROPOSTA

INTERESSE PATRIMONIAL

 Imóvel

Nº IPA:

BREVE DESCRIÇÃO

ELEMENTOS NOTÁVEIS
Fachada a preservar, Cantarias/Cunhais, Gradeamentos

Natureza Jurídica: Privado

Fontes:

Observações:

FICHA DE IMÓVEL INVENTARIADO

RUA: Rua Dr Miguel Bombarda
Nº POLÍCIA: 14,16,18,20,22,24,26
LUGAR: Tavira
FREGUESIA: Tavira (Santa Maria e Santiago)
COORDENADAS WGS84 (LAT,LON): 37.1240562293214,-7.6516623870168
COORDENADAS ETRS89 (X,Y): 42784.7246010643,-282308.194044795



TIPO DE ARQUITECTURA
Civil

TIPOLOGIA

ÉPOCA DE CONSTRUÇÃO

ESTADO DE CONSERVAÇÃO

USO PREDOMINANTE

GRAU DE PROTEÇÃO

PROTEÇÃO PROPOSTA

INTERESSE PATRIMONIAL



 Imóvel

Nº IPA:

BREVE DESCRIÇÃO

ELEMENTOS NOTÁVEIS

Fachada a preservar, Telhados de tesouro, Beirados, Cantarias/Cunhais, Gradeamentos

Natureza Jurídica: Privado

Fontes:

Observações:

FICHA DE IMÓVEL INVENTARIADO

RUA: Rua Dr Miguel Bombarda
Nº POLÍCIA: 10,12
LUGAR: Tavira
FREGUESIA: Tavira (Santa Maria e Santiago)
COORDENADAS WGS84 (LAT,LON): 37.1241325373128,-7.65154760980027
COORDENADAS ETRS89 (X,Y): 42794.8816297736,-282299.673567992



TIPO DE ARQUITECTURA
Civil

TIPOLOGIA

ÉPOCA DE CONSTRUÇÃO

ESTADO DE CONSERVAÇÃO
Mau

USO PREDOMINANTE

GRAU DE PROTEÇÃO

PROTEÇÃO PROPOSTA

INTERESSE PATRIMONIAL



 Imóvel

Nº IPA:

BREVE DESCRIÇÃO

ELEMENTOS NOTÁVEIS

Beirados, Cantarias/Cunhais, Fachada a preservar, Gradeamentos

Natureza Jurídica: Privado

Fontes:

Observações:

FICHA DE IMÓVEL INVENTARIADO

RUA: Rua Dr Miguel Bombarda
Nº POLÍCIA: 8
LUGAR: Tavira
FREGUESIA: Tavira (Santa Maria e Santiago)
COORDENADAS WGS84 (LAT,LON): 37.1241868068999,-7.65149565579079
COORDENADAS ETRS89 (X,Y): 42799.4681029743,-282293.627249947



TIPO DE ARQUITECTURA
Civil

TIPOLOGIA

ÉPOCA DE CONSTRUÇÃO

ESTADO DE CONSERVAÇÃO
Mau

USO PREDOMINANTE

GRAU DE PROTEÇÃO

PROTEÇÃO PROPOSTA

INTERESSE PATRIMONIAL



 Imóvel

Nº IPA:

BREVE DESCRIÇÃO

ELEMENTOS NOTÁVEIS
Fachada a preservar, Beirados, Cantarias/Cunhais, Ferragens

Natureza Jurídica: Privado

Fontes:

Observações:

FICHA DE IMÓVEL INVENTARIADO

RUA: Rua Dr Miguel Bombarda
Nº POLÍCIA: 6
LUGAR: Tavira
FREGUESIA: Tavira (Santa Maria e Santiago)
COORDENADAS WGS84 (LAT,LON): 37.1242552187269,-7.65144668148602
COORDENADAS ETRS89 (X,Y): 42803.7818070987,-282286.012752254



TIPO DE ARQUITECTURA
Civil

TIPOLOGIA

ÉPOCA DE CONSTRUÇÃO

ESTADO DE CONSERVAÇÃO
Mau

USO PREDOMINANTE

GRAU DE PROTEÇÃO

PROTEÇÃO PROPOSTA

INTERESSE PATRIMONIAL

 Imóvel

Nº IPA:

BREVE DESCRIÇÃO

ELEMENTOS NOTÁVEIS
Cantarias/Cunhais, Fachada a preservar

Natureza Jurídica: Privado

Fontes:

Observações:

FICHA DE IMÓVEL INVENTARIADO

RUA: Rua Dr Miguel Bombarda
Nº POLÍCIA: 2,4
LUGAR: Tavira
FREGUESIA: Tavira (Santa Maria e Santiago)
COORDENADAS WGS84 (LAT,LON): 37.1243044556825,-7.65134408903882
COORDENADAS ETRS89 (X,Y): 42812.8712081399,-282280.502119175



TIPO DE ARQUITECTURA
Civil

TIPOLOGIA

ÉPOCA DE CONSTRUÇÃO

ESTADO DE CONSERVAÇÃO

USO PREDOMINANTE

GRAU DE PROTEÇÃO

PROTEÇÃO PROPOSTA

INTERESSE PATRIMONIAL



 Imóvel

Nº IPA:

BREVE DESCRIÇÃO

ELEMENTOS NOTÁVEIS

Edifício a preservar, Beirados, Cantarias/Cunhais, Caixilhariás

Natureza Jurídica: Privado

Fontes:

Observações:

FICHA DE IMÓVEL INVENTARIADO

RUA: Rua da Liberdade
Nº POLÍCIA: 78
LUGAR: Tavira
FREGUESIA: Tavira (Santa Maria e Santiago)
COORDENADAS WGS84 (LAT,LON): 37.1243838615259,-7.65127909924098
COORDENADAS ETRS89 (X,Y): 42818.6019547299,-282271.660262992



Imóvel

Nº IPA:

TIPO DE ARQUITECTURA
Civil

TIPOLOGIA

ÉPOCA DE CONSTRUÇÃO

ESTADO DE CONSERVAÇÃO

USO PREDOMINANTE
Habitação

GRAU DE PROTEÇÃO

PROTEÇÃO PROPOSTA

INTERESSE PATRIMONIAL

BREVE DESCRIÇÃO

ELEMENTOS NOTÁVEIS
Fachada a preservar, Beirados, Cantarias/Cunhais

Natureza Jurídica: Privado

Fontes:

Observações:

FICHA DE IMÓVEL INVENTARIADO

RUA: Rua da Liberdade
Nº POLÍCIA: 72,74,76
LUGAR: Tavira
FREGUESIA: Tavira (Santa Maria e Santiago)
COORDENADAS WGS84 (LAT,LON): 37.1244578333257,-7.65123032902078
COORDENADAS ETRS89 (X,Y): 42822.894361412,-282263.428795443



TIPO DE ARQUITECTURA
Civil

TIPOLOGIA

ÉPOCA DE CONSTRUÇÃO

ESTADO DE CONSERVAÇÃO

USO PREDOMINANTE

GRAU DE PROTEÇÃO

PROTEÇÃO PROPOSTA

INTERESSE PATRIMONIAL

 Imóvel

Nº IPA:

BREVE DESCRIÇÃO

ELEMENTOS NOTÁVEIS

Edifício a preservar, Telhados de tesouro, Beirados, Cantarias/Cunhais, Gradeamentos

Natureza Jurídica: Privado

Fontes:

Observações:

FICHA DE IMÓVEL INVENTARIADO

RUA: Rua da Liberdade
Nº POLÍCIA: 66,68,70
LUGAR: Tavira
FREGUESIA: Tavira (Santa Maria e Santiago)
COORDENADAS WGS84 (LAT,LON): 37.1245612297975,-7.65116814444522
COORDENADAS ETRS89 (X,Y): 42828.3622764093,-282251.925692417



 Imóvel

Nº IPA:

TIPO DE ARQUITECTURA
Civil

TIPOLOGIA

ÉPOCA DE CONSTRUÇÃO

ESTADO DE CONSERVAÇÃO

USO PREDOMINANTE
Habitação, Comércio

GRAU DE PROTEÇÃO

PROTEÇÃO PROPOSTA

INTERESSE PATRIMONIAL

BREVE DESCRIÇÃO

ELEMENTOS NOTÁVEIS

Edifício a preservar, Beirados, Cantarias/Cunhais, Gradeamentos, Caixilharias

Natureza Jurídica: Privado

Fontes:

Observações:

FICHA DE IMÓVEL INVENTARIADO

RUA: Rua D Paio Peres Correia
Nº POLÍCIA: 7
LUGAR: Tavira
FREGUESIA: Tavira (Santa Maria e Santiago)
COORDENADAS WGS84 (LAT,LON): 37.1246009711772,-7.65127165146503
COORDENADAS ETRS89 (X,Y): 42819.1415182863,-282247.561845878



TIPO DE ARQUITECTURA
Civil

TIPOLOGIA

ÉPOCA DE CONSTRUÇÃO

ESTADO DE CONSERVAÇÃO

USO PREDOMINANTE

GRAU DE PROTEÇÃO

PROTEÇÃO PROPOSTA

INTERESSE PATRIMONIAL



 Imóvel

Nº IPA:

BREVE DESCRIÇÃO

ELEMENTOS NOTÁVEIS

Edifício a preservar, Platibandas/Frontão, Cantarias/Cunhais, Outros

Natureza Jurídica: Privado

Fontes:

Observações:

FICHA DE IMÓVEL INVENTARIADO

RUA: Rua D Paio Peres Correia
Nº POLÍCIA: 9
LUGAR: Tavira
FREGUESIA: Tavira (Santa Maria e Santiago)
COORDENADAS WGS84 (LAT,LON): 37.1246345541488,-7.65131971966406
COORDENADAS ETRS89 (X,Y): 42814.8509220191,-282243.856453212



TIPO DE ARQUITECTURA
Civil

TIPOLOGIA

ÉPOCA DE CONSTRUÇÃO

ESTADO DE CONSERVAÇÃO

USO PREDOMINANTE
Habitação

GRAU DE PROTEÇÃO

PROTEÇÃO PROPOSTA

INTERESSE PATRIMONIAL



 Imóvel

Nº IPA:

BREVE DESCRIÇÃO

ELEMENTOS NOTÁVEIS
Outros, Fachada a preservar, Cantarias/Cunhais

Natureza Jurídica: Privado

Fontes:

Observações:

FICHA DE IMÓVEL INVENTARIADO

RUA: Rua D Paio Peres Correia
Nº POLÍCIA: 11,13
LUGAR: Tavira
FREGUESIA: Tavira (Santa Maria e Santiago)
COORDENADAS WGS84 (LAT,LON): 37.124635254265,-7.65137203486981
COORDENADAS ETRS89 (X,Y): 42810.2014302849,-282243.802347659



TIPO DE ARQUITECTURA
Civil

TIPOLOGIA

ÉPOCA DE CONSTRUÇÃO

ESTADO DE CONSERVAÇÃO

USO PREDOMINANTE
Habitação

GRAU DE PROTEÇÃO

PROTEÇÃO PROPOSTA

INTERESSE PATRIMONIAL



 Imóvel

Nº IPA:

BREVE DESCRIÇÃO

ELEMENTOS NOTÁVEIS

Fachada a preservar, Platibandas/Frontão, Gradeamentos, Ferragens, Outros

Natureza Jurídica: Privado

Fontes:

Observações:

FICHA DE IMÓVEL INVENTARIADO

RUA: Rua D Paio Peres Correia
Nº POLÍCIA: 15,17
LUGAR: Tavira
FREGUESIA: Tavira (Santa Maria e Santiago)
COORDENADAS WGS84 (LAT,LON): 37.1246143266775,-7.65146173313458
COORDENADAS ETRS89 (X,Y): 42802.241995326,-282246.165361224



TIPO DE ARQUITECTURA
Civil

TIPOLOGIA

ÉPOCA DE CONSTRUÇÃO

ESTADO DE CONSERVAÇÃO

USO PREDOMINANTE
Habitação

GRAU DE PROTEÇÃO

PROTEÇÃO PROPOSTA

INTERESSE PATRIMONIAL



 Imóvel

Nº IPA:

BREVE DESCRIÇÃO

ELEMENTOS NOTÁVEIS
Fachada a preservar, Cantarias/Cunhais

Natureza Jurídica: Privado

Fontes:

Observações:

FICHA DE IMÓVEL INVENTARIADO

RUA: Rua D Paio Peres Correia
Nº POLÍCIA: 19
LUGAR: Tavira
FREGUESIA: Tavira (Santa Maria e Santiago)
COORDENADAS WGS84 (LAT,LON): 37.1246406457366,-7.65155145010607
COORDENADAS ETRS89 (X,Y): 42794.2542943753,-282243.284893025



TIPO DE ARQUITECTURA
Civil

TIPOLOGIA

ÉPOCA DE CONSTRUÇÃO

ESTADO DE CONSERVAÇÃO
Bom

USO PREDOMINANTE
Habitação

GRAU DE PROTEÇÃO

PROTEÇÃO PROPOSTA

INTERESSE PATRIMONIAL



 Imóvel

Nº IPA:

BREVE DESCRIÇÃO

ELEMENTOS NOTÁVEIS
Fachada a preservar

Natureza Jurídica: Privado

Fontes:

Observações:

FICHA DE IMÓVEL INVENTARIADO

RUA: Rua D Paio Peres Correia
Nº POLÍCIA: 21
LUGAR: Tavira
FREGUESIA: Tavira (Santa Maria e Santiago)
COORDENADAS WGS84 (LAT,LON): 37.1246146768233,-7.6516197027791
COORDENADAS ETRS89 (X,Y): 42788.2035000355,-282246.197716932



TIPO DE ARQUITECTURA
Civil

TIPOLOGIA

ÉPOCA DE CONSTRUÇÃO

ESTADO DE CONSERVAÇÃO
Bom

USO PREDOMINANTE
Habitação

GRAU DE PROTEÇÃO

PROTEÇÃO PROPOSTA

INTERESSE PATRIMONIAL



Imóvel

Nº IPA:

BREVE DESCRIÇÃO

ELEMENTOS NOTÁVEIS
Fachada a preservar, Cantarias/Cunhais, Caixilharias, Ferragens

Natureza Jurídica: Privado

Fontes:

Observações:

FICHA DE IMÓVEL INVENTARIADO

RUA: Rua D Paio Peres Correia
Nº POLÍCIA: 23
LUGAR: Tavira
FREGUESIA: Tavira (Santa Maria e Santiago)
COORDENADAS WGS84 (LAT,LON): 37.1246319128233,-7.65166197033693
COORDENADAS ETRS89 (X,Y): 42784.4376049802,-282244.303898424



TIPO DE ARQUITECTURA
Civil

TIPOLOGIA

ÉPOCA DE CONSTRUÇÃO

ESTADO DE CONSERVAÇÃO
Bom

USO PREDOMINANTE
Habitação

GRAU DE PROTEÇÃO

PROTEÇÃO PROPOSTA

INTERESSE PATRIMONIAL

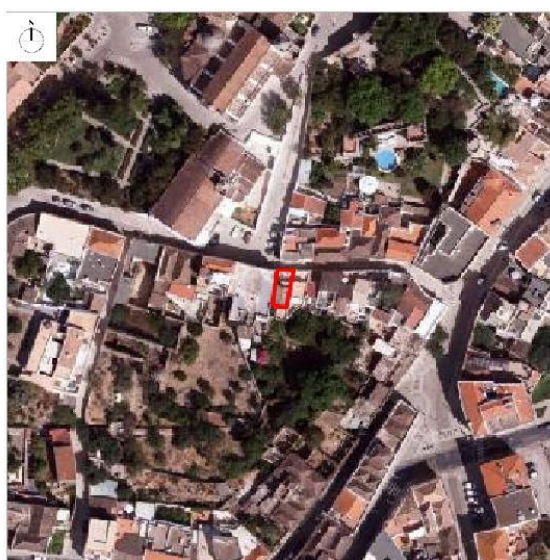

Imóvel

Nº IPA:

BREVE DESCRIÇÃO

ELEMENTOS NOTÁVEIS

Cantarias/Cunhais, Caixilharias, Ferragens, Platibandas/Frontão, Fachada a preservar

Natureza Jurídica: Privado

Fontes:

Observações:

FICHA DE IMÓVEL INVENTARIADO

RUA: Rua D Paio Peres Correia
Nº POLÍCIA: 39,41,43
LUGAR: Tavira
FREGUESIA: Tavira (Santa Maria e Santiago)
COORDENADAS WGS84 (LAT,LON): 37.1246831371821,-7.65204879013173
COORDENADAS ETRS89 (X,Y): 42750.033265833,-282238.79323585



TIPO DE ARQUITECTURA
Civil

TIPOLOGIA

ÉPOCA DE CONSTRUÇÃO

ESTADO DE CONSERVAÇÃO
Bom

USO PREDOMINANTE
Habitação

GRAU DE PROTEÇÃO

PROTEÇÃO PROPOSTA

INTERESSE PATRIMONIAL



 Imóvel

Nº IPA:

BREVE DESCRIÇÃO

ELEMENTOS NOTÁVEIS

Beirados, Cantarias/Cunhais, Ferragens, Gradeamentos, Caixilharias, Fachada a preservar

Natureza Jurídica: Privado

Fontes:

Observações:

FICHA DE IMÓVEL INVENTARIADO

RUA: Rua D Paio Peres Correia
Nº POLÍCIA: 45
LUGAR: Tavira
FREGUESIA: Tavira (Santa Maria e Santiago)
COORDENADAS WGS84 (LAT,LON): 37.1247451848097,-7.65216659688067
COORDENADAS ETRS89 (X,Y): 42739.529248473,-282231.960171493



 Imóvel

Nº IPA:

TIPO DE ARQUITECTURA
Civil

TIPOLOGIA

ÉPOCA DE CONSTRUÇÃO

ESTADO DE CONSERVAÇÃO
Mau

USO PREDOMINANTE

GRAU DE PROTEÇÃO

PROTEÇÃO PROPOSTA

INTERESSE PATRIMONIAL

BREVE DESCRIÇÃO

ELEMENTOS NOTÁVEIS
Platibandas/Frontão, Cantarias/Cunhais, Fachada a preservar

Natureza Jurídica: Privado

Fontes:

Observações:

FICHA DE IMÓVEL INVENTARIADO

RUA: Rua D Paio Peres Correia
Nº POLÍCIA: 12,14
LUGAR: Tavira
FREGUESIA: Tavira (Santa Maria e Santiago)
COORDENADAS WGS84 (LAT,LON): 37.1247829024514,-7.65151647064456
COORDENADAS ETRS89 (X,Y): 42797.2827207015,-282227.481323074



TIPO DE ARQUITECTURA
Civil

TIPOLOGIA

ÉPOCA DE CONSTRUÇÃO

ESTADO DE CONSERVAÇÃO
Bom

USO PREDOMINANTE
Habitação

GRAU DE PROTEÇÃO

PROTEÇÃO PROPOSTA

INTERESSE PATRIMONIAL



 Imóvel

Nº IPA:

BREVE DESCRIÇÃO

ELEMENTOS NOTÁVEIS
Edifício a preservar, Cantarias/Cunhais, Gradeamentos, Outros

Natureza Jurídica: Privado

Fontes:

Observações:

FICHA DE IMÓVEL INVENTARIADO

RUA: Rua D Paio Peres Correia
Nº POLÍCIA: 6,8,10
LUGAR: Tavira
FREGUESIA: Tavira (Santa Maria e Santiago)
COORDENADAS WGS84 (LAT,LON): 37.1248064458639,-7.65134352309189
COORDENADAS ETRS89 (X,Y): 42812.63876717,-282224.790464642



TIPO DE ARQUITECTURA
Civil

TIPOLOGIA

ÉPOCA DE CONSTRUÇÃO

ESTADO DE CONSERVAÇÃO

USO PREDOMINANTE
Habitação

GRAU DE PROTEÇÃO

PROTEÇÃO PROPOSTA

INTERESSE PATRIMONIAL



Imóvel

Nº IPA:

BREVE DESCRIÇÃO

ELEMENTOS NOTÁVEIS

Edifício a preservar, Cantarias/Cunhais, Gradeamentos, Telhados de tesouro, Beirados

Natureza Jurídica: Privado

Fontes:

Observações:

FICHA DE IMÓVEL INVENTARIADO

RUA: Rua da Liberdade
Nº POLÍCIA: 58
LUGAR: Tavira
FREGUESIA: Tavira (Santa Maria e Santiago)
COORDENADAS WGS84 (LAT,LON): 37.1250816460226,-7.65071237298505
COORDENADAS ETRS89 (X,Y): 42868.5718771533,-282193.963622105



TIPO DE ARQUITECTURA
Civil

TIPOLOGIA

ÉPOCA DE CONSTRUÇÃO

ESTADO DE CONSERVAÇÃO

USO PREDOMINANTE

GRAU DE PROTEÇÃO

PROTEÇÃO PROPOSTA

INTERESSE PATRIMONIAL



 Imóvel

Nº IPA:

BREVE DESCRIÇÃO

ELEMENTOS NOTÁVEIS

Edifício a preservar, Beirados, Cantarias/Cunhais, Gradeamentos, Caixilharias

Natureza Jurídica: Privado

Fontes:

Observações:

FICHA DE IMÓVEL INVENTARIADO

RUA: Rua da Liberdade
Nº POLÍCIA: 50,52
LUGAR: Tavira
FREGUESIA: Tavira (Santa Maria e Santiago)
COORDENADAS WGS84 (LAT,LON): 37.1251482169924,-7.65067111349307
COORDENADAS ETRS89 (X,Y): 42872.2009170705,-282186.556871514



TIPO DE ARQUITECTURA
Civil

TIPOLOGIA

ÉPOCA DE CONSTRUÇÃO

ESTADO DE CONSERVAÇÃO

USO PREDOMINANTE

GRAU DE PROTEÇÃO

PROTEÇÃO PROPOSTA

INTERESSE PATRIMONIAL



 Imóvel

Nº IPA:

BREVE DESCRIÇÃO

ELEMENTOS NOTÁVEIS

Edifício a preservar, Beirados, Cantarias/Cunhais, Caixilharias, Gradeamentos

Natureza Jurídica: Privado

Fontes:

Observações:

FICHA DE IMÓVEL INVENTARIADO

RUA: Rua da Liberdade
Nº POLÍCIA: 46,48
LUGAR: Tavira
FREGUESIA: Tavira (Santa Maria e Santiago)
COORDENADAS WGS84 (LAT,LON): 37.1251902081223,-7.65064405977579
COORDENADAS ETRS89 (X,Y): 42874.5813993574,-282181.88443237



TIPO DE ARQUITECTURA
Civil

TIPOLOGIA

ÉPOCA DE CONSTRUÇÃO

ESTADO DE CONSERVAÇÃO

USO PREDOMINANTE
Comércio

GRAU DE PROTEÇÃO

PROTEÇÃO PROPOSTA

INTERESSE PATRIMONIAL



Imóvel

Nº IPA:

BREVE DESCRIÇÃO

ELEMENTOS NOTÁVEIS
Edifício a preservar, Beirados, Cantarias/Cunhais, Gradeamentos

Natureza Jurídica: Privado

Fontes:

Observações:

FICHA DE IMÓVEL INVENTARIADO

RUA: Rua da Liberdade
Nº POLÍCIA: 40,42
LUGAR: Tavira
FREGUESIA: Tavira (Santa Maria e Santiago)
COORDENADAS WGS84 (LAT,LON): 37.125268039068,-7.65061737620401
COORDENADAS ETRS89 (X,Y): 42876.908768728,-282173.234618587



TIPO DE ARQUITECTURA
Civil

TIPOLOGIA

ÉPOCA DE CONSTRUÇÃO

ESTADO DE CONSERVAÇÃO

USO PREDOMINANTE
Comércio

GRAU DE PROTEÇÃO

PROTEÇÃO PROPOSTA

INTERESSE PATRIMONIAL



Imóvel

Nº IPA:

BREVE DESCRIÇÃO

ELEMENTOS NOTÁVEIS
Fachada a preservar, Cantarias/Cunhais, Beirados

Natureza Jurídica: Privado

Fontes:

Observações:

FICHA DE IMÓVEL INVENTARIADO

RUA: Rua da Liberdade
Nº POLÍCIA: 22
LUGAR: Tavira
FREGUESIA: Tavira (Santa Maria e Santiago)
COORDENADAS WGS84 (LAT,LON): 37.1254246588092,-7.65045607545612
COORDENADAS ETRS89 (X,Y): 42891.1545927413,-282155.77992268



TIPO DE ARQUITECTURA
Civil

TIPOLOGIA

ÉPOCA DE CONSTRUÇÃO

ESTADO DE CONSERVAÇÃO

USO PREDOMINANTE
Alojamento e Comércio

GRAU DE PROTEÇÃO

PROTEÇÃO PROPOSTA

INTERESSE PATRIMONIAL



 Imóvel

Nº IPA:

BREVE DESCRIÇÃO

ELEMENTOS NOTÁVEIS

Edifício a preservar, Beirados, Cantarias/Cunhais, Gradeamentos, Mansardas, Caixilharias

Natureza Jurídica: Privado

Fontes:

Observações:

FICHA DE IMÓVEL INVENTARIADO

RUA: Rua dos Mártires da República
Nº POLÍCIA: 70
LUGAR: Tavira
FREGUESIA: Tavira (Santa Maria e Santiago)
COORDENADAS WGS84 (LAT,LON): 37.1219303429538,-7.64638449538754
COORDENADAS ETRS89 (X,Y): 43254.9684570556,-282541.735355599



 Imóvel

Nº IPA:

TIPO DE ARQUITECTURA
Civil

TIPOLOGIA

ÉPOCA DE CONSTRUÇÃO

ESTADO DE CONSERVAÇÃO

USO PREDOMINANTE
Habitação

GRAU DE PROTEÇÃO

PROTEÇÃO PROPOSTA

INTERESSE PATRIMONIAL

BREVE DESCRIÇÃO

ELEMENTOS NOTÁVEIS

Cantarias/Cunhais, Caixilharias, Edifício a preservar, Telhados de tesouro

Natureza Jurídica: Privado

Fontes:

Observações:

FICHA DE IMÓVEL INVENTARIADO

RUA: Rua dos Mártires da República
Nº POLÍCIA: 82
LUGAR: Tavira
FREGUESIA: Tavira (Santa Maria e Santiago)
COORDENADAS WGS84 (LAT,LON): 37.1221782139156,-7.64657366913656
COORDENADAS ETRS89 (X,Y): 43238.0155625739,-282514.31255805



TIPO DE ARQUITECTURA
Civil

TIPOLOGIA

ÉPOCA DE CONSTRUÇÃO

ESTADO DE CONSERVAÇÃO

USO PREDOMINANTE
Habitação

GRAU DE PROTEÇÃO

PROTEÇÃO PROPOSTA

INTERESSE PATRIMONIAL



 Imóvel

Nº IPA:

BREVE DESCRIÇÃO

ELEMENTOS NOTÁVEIS
Cantarias/Cunhais

Natureza Jurídica: Privado

Fontes:

Observações:

FICHA DE IMÓVEL INVENTARIADO

RUA: Rua das Freiras
Nº POLÍCIA: 32
LUGAR: Tavira
FREGUESIA: Tavira (Santa Maria e Santiago)
COORDENADAS WGS84 (LAT,LON): 37.1223617866201,-7.64624388055582
COORDENADAS ETRS89 (X,Y): 43267.2193678188,-282493.789214609



TIPO DE ARQUITECTURA
Civil

TIPOLOGIA

ÉPOCA DE CONSTRUÇÃO

ESTADO DE CONSERVAÇÃO

USO PREDOMINANTE
Habitação

GRAU DE PROTEÇÃO

PROTEÇÃO PROPOSTA

INTERESSE PATRIMONIAL

 Imóvel

Nº IPA:

BREVE DESCRIÇÃO

ELEMENTOS NOTÁVEIS
Platibandas/Frontão, Cantarias/Cunhais, Fachada a preservar

Natureza Jurídica: Privado

Fontes:

Observações:

FICHA DE IMÓVEL INVENTARIADO

RUA: Rua das Freiras
Nº POLÍCIA: 46
LUGAR: Tavira
FREGUESIA: Tavira (Santa Maria e Santiago)
COORDENADAS WGS84 (LAT,LON): 37.1219930358639,-7.64601926107636
COORDENADAS ETRS89 (X,Y): 43287.3912117725,-282534.611157283



 Imóvel

Nº IPA:

TIPO DE ARQUITECTURA
Civil

TIPOLOGIA

ÉPOCA DE CONSTRUÇÃO

ESTADO DE CONSERVAÇÃO

USO PREDOMINANTE
Habitação

GRAU DE PROTEÇÃO

PROTEÇÃO PROPOSTA

INTERESSE PATRIMONIAL

BREVE DESCRIÇÃO

ELEMENTOS NOTÁVEIS
Cantarias/Cunhais

Natureza Jurídica: Privado

Fontes:

Observações:

FICHA DE IMÓVEL INVENTARIADO

RUA: Ladeira de São Sebastião
Nº POLÍCIA: 11
LUGAR: Tavira
FREGUESIA: Tavira (Santa Maria e Santiago)
COORDENADAS WGS84 (LAT,LON): 37.1224471549635,-7.64650350739966
COORDENADAS ETRS89 (X,Y): 43244.0978418849,-282484.433244717



TIPO DE ARQUITECTURA
Civil

TIPOLOGIA

ÉPOCA DE CONSTRUÇÃO

ESTADO DE CONSERVAÇÃO
Bom

USO PREDOMINANTE
Habitação

GRAU DE PROTEÇÃO

PROTEÇÃO PROPOSTA

INTERESSE PATRIMONIAL



 Imóvel

Nº IPA:

BREVE DESCRIÇÃO

ELEMENTOS NOTÁVEIS
Fachada a preservar

Natureza Jurídica: Privado

Fontes:

Observações:

FICHA DE IMÓVEL INVENTARIADO

RUA: Ladeira de São Sebastião
Nº POLÍCIA: 5,7
LUGAR: Tavira
FREGUESIA: Tavira (Santa Maria e Santiago)
COORDENADAS WGS84 (LAT,LON): 37.1224941020284,-7.64644759614587
COORDENADAS ETRS89 (X,Y): 43249.0399440543,-282479.197540503



 Imóvel

Nº IPA:

TIPO DE ARQUITECTURA
Civil

TIPOLOGIA

ÉPOCA DE CONSTRUÇÃO

ESTADO DE CONSERVAÇÃO
Bom

USO PREDOMINANTE
Habitação

GRAU DE PROTEÇÃO

PROTEÇÃO PROPOSTA

INTERESSE PATRIMONIAL

BREVE DESCRIÇÃO

ELEMENTOS NOTÁVEIS
Cantarias/Cunhais, Fachada a preservar, Caixilharias, Beirados

Natureza Jurídica: Privado

Fontes:

Observações:

FICHA DE IMÓVEL INVENTARIADO

RUA: Ladeira de São Sebastião
Nº POLÍCIA: 3
LUGAR: Tavira
FREGUESIA: Tavira (Santa Maria e Santiago)
COORDENADAS WGS84 (LAT,LON): 37.1225248026068,-7.64637144112264
COORDENADAS ETRS89 (X,Y): 43255.7903383231,-282475.755661419



TIPO DE ARQUITECTURA
Civil

TIPOLOGIA

ÉPOCA DE CONSTRUÇÃO

ESTADO DE CONSERVAÇÃO
Bom

USO PREDOMINANTE
Habitação

GRAU DE PROTEÇÃO

PROTEÇÃO PROPOSTA

INTERESSE PATRIMONIAL



 Imóvel

Nº IPA:

BREVE DESCRIÇÃO

ELEMENTOS NOTÁVEIS
Platibandas/Frontão, Cantarias/Cunhais, Caixilhariás, Fachada a preservar

Natureza Jurídica: Privado

Fontes:

Observações:

FICHA DE IMÓVEL INVENTARIADO

RUA: Ladeira de São Sebastião
Nº POLÍCIA: 1
LUGAR: Tavira
FREGUESIA: Tavira (Santa Maria e Santiago)
COORDENADAS WGS84 (LAT,LON): 37.1225332648555,-7.64632136851637
COORDENADAS ETRS89 (X,Y): 43260.2354513462,-282474.793695704



TIPO DE ARQUITECTURA
Civil

TIPOLOGIA

ÉPOCA DE CONSTRUÇÃO

ESTADO DE CONSERVAÇÃO

USO PREDOMINANTE
Habitação

GRAU DE PROTEÇÃO

PROTEÇÃO PROPOSTA

INTERESSE PATRIMONIAL

 Imóvel

Nº IPA:

BREVE DESCRIÇÃO

ELEMENTOS NOTÁVEIS
Fachada a preservar

Natureza Jurídica: Privado

Fontes:

Observações:

FICHA DE IMÓVEL INVENTARIADO

RUA: Ladeira de São Sebastião
Nº POLÍCIA: 4,6
LUGAR: Tavira
FREGUESIA: Tavira (Santa Maria e Santiago)
COORDENADAS WGS84 (LAT,LON): 37.1226302504211,-7.6465562560401
COORDENADAS ETRS89 (X,Y): 43239.3059460563,-282464.137147729



TIPO DE ARQUITECTURA
Civil

TIPOLOGIA

ÉPOCA DE CONSTRUÇÃO

ESTADO DE CONSERVAÇÃO

USO PREDOMINANTE
Habitação

GRAU DE PROTEÇÃO

PROTEÇÃO PROPOSTA

INTERESSE PATRIMONIAL

 Imóvel

Nº IPA:

BREVE DESCRIÇÃO

ELEMENTOS NOTÁVEIS
Beirados, Cantarias/Cunhais, Edifício a preservar

Natureza Jurídica: Privado

Fontes:

Observações:

FICHA DE IMÓVEL INVENTARIADO

RUA: Ladeira de São Sebastião
Nº POLÍCIA: 2
LUGAR: Tavira
FREGUESIA: Tavira (Santa Maria e Santiago)
COORDENADAS WGS84 (LAT,LON): 37.1226502634074,-7.64648896632669
COORDENADAS ETRS89 (X,Y): 43245.2745575227,-282461.885434889



TIPO DE ARQUITECTURA
Civil

TIPOLOGIA

ÉPOCA DE CONSTRUÇÃO

ESTADO DE CONSERVAÇÃO
Mau

USO PREDOMINANTE

GRAU DE PROTEÇÃO

PROTEÇÃO PROPOSTA

INTERESSE PATRIMONIAL



 Imóvel

Nº IPA:

BREVE DESCRIÇÃO

ELEMENTOS NOTÁVEIS

Telhados de tesouro, Beirados, Cantarias/Cunhais, Edifício a preservar

Natureza Jurídica: Privado

Fontes:

Observações: