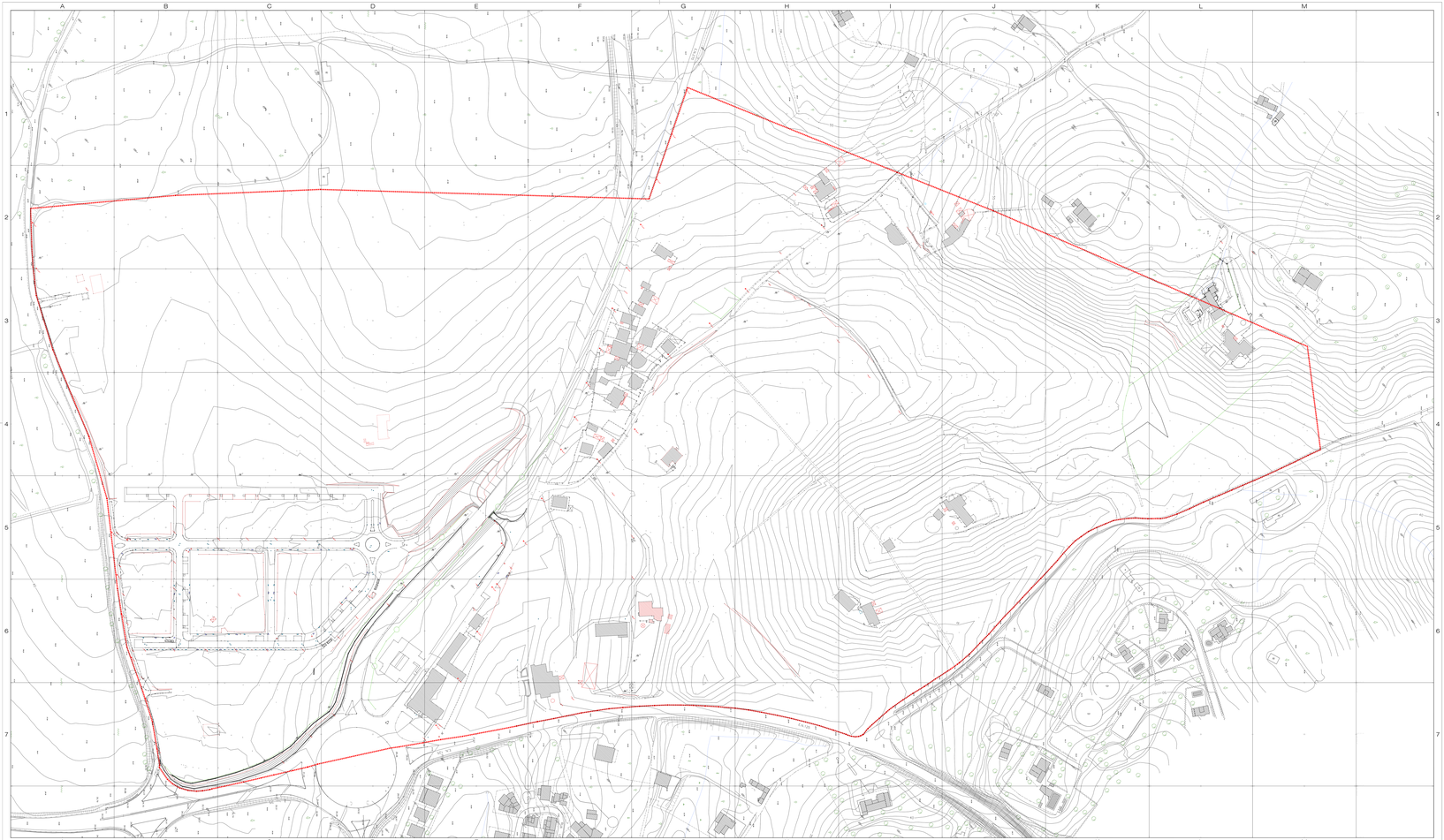

CARTA

LIMITE DO PLANO DE PORMENOR DEFINIDO PELO P.D.M.
Area=0081,176 ha+/-

TERRENO EXISTENTE

Edifícios
Barracas/Anexos
Ruínas
Edifícios em Construção
Escadas
Rampa
Lago
Caminho
Tabeiras/Apendas
Lancil
Muro
Caminho
Estrada
Indução
Arbusto
Direito
Talude
Cant-Mano
Fossa
Gotha
Linha Eléctrica
Mandha
Ponte
Poço
Aqt's
Poço
Tanque
Vala
Vinha
Pedra
Linha de Profundidade
Curva Nível Mestra
Curva Nível Secundária
Pontos Tacheos
Depósito de Gas
Caixa de Agua
Caixa de Agua Pluviais
Caixa de Electricidade
Caixa de Gas
Caixa não identificada
Caixa de Saneamento
Caixa de Serv. Transp. C. Ponto
Caixa de Telecomunicações
Caixa TV Cabo
Posto de Transformação
Contador de Luz
Arranjo EDP
Arranjo PT
Suporte
Sargeta

Poste Gás
Arvore
Alfarrobeira
Nespereira
Oliveira
Nogueira
Pinheiro
Sobreiro Seco
Sobreiro
Mano
Caminho Duplo
Caminho
Poste de Transformação
Torre de Alta Tensão
Poste de Alta Tensão
Poste de Média Tensão
Poste Elétrico e Baixa Tensão
Poste de Baixa Tensão
Poste de Telecomunicações
Poste EDP
Poste de Iluminação
Quadricula
Parquimetro
Sinalização Luminosa 2
Sinalização Luminosa 1
Sinalização Vertical
Sinalização Informativa
Sinalização Publicitária
Seta Simples
Seta Direita
Seta Esquerda
Seta Dupla Direita
Seta Dupla Esquerda
4,25 / 4,25 BUS

IDENTIFICAÇÃO DA CARTOGRAFIA DE REFERÊNCIA
ENTIDADE RESPONSÁVEL PELA CARTOGRAFIA: SETOR 120 - DATA DA EXECUÇÃO: 2014 /
PROJECÇÃO: GAUSS-KRÜGER - DATUM: ELIPSOIDE DE HAYFORD - DATUM LOCAL:
PROJECÇÃO: UNIVERSAL TRANSVERSAL MERCATOR (UTM) - CILINDRO(S) DE CORTE(S) DE 6ºAEL (9)

00 - A	Entrada inicial de desenho	2016/08
Revisão	Descrição	Data
Proprietário / Promotor		Desenhador

tavira

Responsável / Coordenador: Arquitecto / Coordenador:

saraiva + associados
SOCIEDADE DE ARQUITECTURA

LISBOA • PORTO • TAVIRA • COIMBRA • UNIDADE MÓVEL
ALGARVE • PORTUGAL • ESPANHA • ANGOLA • MOÇAMBIQUE

Fornecedor Informática: Arquitecto: Colaboração Especial: Arquitecto:

Responsável Arranjo: Responsável Ambiente: Coordenação Técnica: Responsável Arquitecto:

Proprietário / Promotor: Data: Arquivo:

CÂMARA MUNICIPAL DE TAVIRA

Título do Projecto: Escala Nº:

ALTERAÇÃO DO PLANO DE PORMENOR DE PÉRO GIL

Localização: Local:

PÉRO GIL

Freguesia: Concelho:

TAVIRA/ALGARVE

Cliente: Data:

PLANO DE PORMENOR

Fase: Especialidade:

LEVANTAMENTO TOPOGRÁFICO

Arquivo Pasta/ficheiro: Nº Desenho: Escala:
Ficheiro: 0 - C S S - P D P - 1 . V 8 1:1000
Nº de Revisão: 00 00 Data: Desenhador:
Nº de Revisão: 00 00 Data: Desenhador: Revisor: Aprovador:
AGOSTO 2016
Nº Desenho: Escala:
1:1000
Ficheiro: PDP 0.0 7.0 0.0 A

Nº Desenho: Escala: